

# Estadística de la Educación en Cantabria

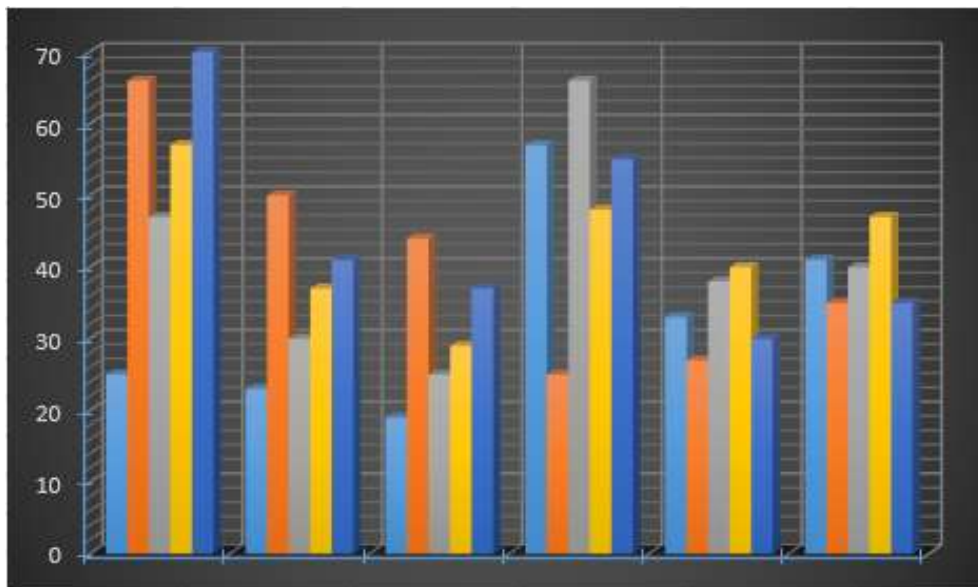

## Curso 2023-24

# Índice

Enseñanzas de Régimen General (Resumen)	3
Resumen por municipios	5
Educación Infantil y Educación Primaria	21
Centros Rurales Agrupados	33
Educación Secundaria Obligatoria	34
Educación Especial	39
Bachillerato	41
Bachillerato (nocturno, distancia e internacional)	44
Ciclos Formativos (presencial)	45
Ciclos Formativos (parcial, modular y distancia)	53
Cursos especialización formación profesional	55
C.F. Grado Básico y Programas FPB	56

**Resumen de las Enseñanzas de Régimen General en Cantabria**  
**Curso 2023-24**

Alumnos y Unidades en Centros PÚBLICOS de la Administración Educativa
Alumnos y Unidades en Centros/Entidades PÚBLICOS de otras Administraciones
Alumnos y Uds. CONCERTADAS en Centros PRIVADOS
Alumnos y Uds. NO CONCERTADAS en Centros PRIVADOS
Alumnos y Uds. SUBVENCIONADAS en Entidades PRIVADAS sin ánimo de lucro

2023-24		Públicos de la Administración Educativa			Públicos de otras Administraciones			Total Públicos			Concertados			No concertados			Entidades Privadas sin ánimo de lucro			Total Privados			TOTAL CANTABRIA		
		CENTROS	GRUPOS	ALUMNOS	CENTROS/ ENTIDADES	GRUPOS	ALUMNOS	CENTROS/ ENTIDADES	GRUPOS	ALUMNOS	CENTROS	GRUPOS	ALUMNOS	CENTROS	GRUPOS	ALUMNOS	ENTIDADES	GRUPOS	ALUMNOS	CENTROS/ ENTIDADES	GRUPOS	ALUMNOS	CENTROS/ ENTIDADES	GRUPOS	ALUMNOS
		1 <sup>ER</sup> CICLO DE INFANTIL	0 y 1 años		15	281		17	184		32	465				36	420					36	420		68
	2 años		148	2.260		5	98		153	2.358				35	445					35	445		188	2.803	
	mixtas		15			5			20					10						10			30		
Total 1 <sup>ER</sup> CICLO INFANTIL		127	178	2.541	9	27	282	136	205	2.823				36	81	865				36	81	865	172	286	3.688
2 <sup>º</sup> CICLO DE INFANTIL	3 años		162	2.569					162	2.569	63	1.006								63	1.006		225	3.575	
	4 años		172	2.685					172	2.685	67	1.130								67	1.130		239	3.815	
	5 años		181	2.918					181	2.918	69	1.253								69	1.253		250	4.171	
	mixtas		30						30		9									9			39		
	mixtas 1 <sup>er</sup> y 2 <sup>º</sup> ciclo		14						14														14		
Total 2 <sup>º</sup> CICLO INFANTIL		138	559	8.172				138	559	8.172	54	208	3.389							54	208	3.389	192	767	11.561
PRIMARIA	1º		195	3.127					195	3.127	71	1.351			10					71	1.361		266	4.488	
	2º		174	3.416					174	3.416	70	1.437			12					70	1.449		244	4.865	
	3º		175	3.293					175	3.293	73	1.539			19					73	1.558		248	4.851	
	4º		182	3.416					182	3.416	75	1.624			10					75	1.634		257	5.050	
	5º		178	3.493					178	3.493	78	1.687			7					78	1.694		256	5.187	
	6º		188	3.694					188	3.694	80	1.789			8					80	1.797		268	5.491	
	mixtas		55						55		15				3					18			73		
mixtas inf-pri		7						7		1									1			8			
Total PRIMARIA		133	1.154	20.439				133	1.154	20.439	52	463	9.427	1	3	66				53	466	9.493	186	1.620	29.932
EDUCACIÓN ESPECIAL	Centros específicos	2	34	131				2	34	131	6	51	312							6	51	312	8	85	443
	Centros no específicos	17	27	101				17	27	101													17	27	101
Total E. ESPECIAL		19	61	232				19	61	232	6	51	312							6	51	312	25	112	544
E.S.O.	1º		190	3.998					190	3.998	78	1.904								78	1.904		268	5.902	
	2º		186	4.242					186	4.242	75	1.830								75	1.830		261	6.072	
	3º		184	4.170					184	4.170	77	1.825								77	1.825		261	5.995	
	4º		177	4.180					177	4.180	75	1.792								75	1.792		252	5.972	
Total E.S.O.		49	737	16.590				49	737	16.590	42	305	7.351							42	305	7.351	91	1.042	23.941

2023-24		Públicos de la Administración Educativa			Públicos de otras Administraciones			Total Públicos			Concertados			No concertados			Entidades Privadas sin ánimo de lucro			Total Privados			TOTAL CANTABRIA				
		CENTROS	GRUPOS	ALUMNOS	CENTROS/ ENTIDADES	GRUPOS	ALUMNOS	CENTROS/ ENTIDADES	GRUPOS	ALUMNOS	CENTROS	GRUPOS	ALUMNOS	CENTROS	GRUPOS	ALUMNOS	ENTIDADES	GRUPOS	ALUMNOS	CENTROS/ ENTIDADES	GRUPOS	ALUMNOS	CENTROS/ ENTIDADES	GRUPOS	ALUMNOS		
1º DE BACHILLERATO	Artes Plásticas, Imagen y Diseño			115					115															115			
	Música y Artes Escénicas			72					72						1									1	73		
	Ciencias y Tecnología			1.547					1.547			143			275									418	1.965		
	Humanidades y Ciencias Sociales General			1.409					1.409			48			152									200	1.609		
	Total		153	3.310					153	3.310	8	214	18	428							26	642	179	3.952			
2º DE BACHILLERATO	Artes Plásticas, Imagen y Diseño			150					150															150			
	Música y Artes Escénicas			49					49						2									2	51		
	Ciencias y Tecnología			1.589					1.589			133			262									395	1.984		
	Humanidades y Ciencias Sociales General			1.357					1.357			73			179									252	1.609		
	Total		147	3.266					147	3.266	7	221	18	448							25	669	172	3.935			
Internacional, distancia y nocturno (1º, 2º y 3º)		3		541					541															3	541		
Total BACHILLERATO		46	300	7.117				46	300	7.117	3	15	435	8	36	876				11	51	1.311	57	351	8.428		
FORMACIÓN PROFESIONAL	Grado Medio	1º		85	1.721				85	1.721		38	782		2	58							40	840	125	2.561	
		2º		74	1.034				74	1.034		31	423		2	39							33	462	107	1.496	
		sólo FCT			292					292			204												204	496	
	Total		31	159	3.047				31	159	3.047	16	69	1.409	2	4	97				18	73	1.506	49	232	4.553	
	Grado Superior	1º		98	2.006				98	2.006		29	630		9	176								38	806	136	2.812
		2º		94	1.561				94	1.561		27	527		6	138								33	665	127	2.226
		sólo FCT			385					385			66												66	451	
	Total		28	192	3.952				28	192	3.952	13	56	1.223	5	15	314				18	71	1.537	46	263	5.489	
	Gr.Med.: Distancia/ Oferta Parcial y Modular		16		1.352				16	1.352					3	156					3		156	19		1.508	
	Gr.Sup.: Distancia/ Oferta Parcial y Modular		12		1.593				12	1.593					4	512					4		512	16		2.105	
	Total CICLOS G.M. y G.S.		38	351	9.944				38	351	9.944	18	125	2.632	7	19	1.079				25	144	3.711	63	495	13.655	
	Curso especialización G.M.		3	3	26				3	3	26													3	3	26	
	Curso especialización G.S.		6	7	79				6	7	79													6	7	79	
Total CURSOS ESPEC.		8	10	105				8	10	105													8	10	105		
C.F. Grado Básico		27	68	602				27	68	602	12	33	327							12	33	327	39	101	929		
Programas FPB		3	4	27	2	3	35	5	7	62	4	7	83				4	7	81	8	14	164	13	21	226		
Total CFGB Y PROG. FPB		28	72	629	2	3	35	30	75	664	16	40	410				4	7	81	20	47	491	50	122	1.155		
TOTAL ENSEÑANZAS DE REGIMEN GENERAL		197	3.422	65.769	11	30	317	208	3.452	66.086	74	1.207	23.956	39	139	2.886	4	7	81	95	1.353	26.923	303	4.805	93.009		

**Enseñanzas de Régimen General por municipios**  
**Curso 2023-24**

CENTROS PÚBLICOS DE LA ADMINISTRACIÓN EDUCATIVA	X	X
CENTROS PÚBLICOS DE OTRAS ADMINISTRACIONES	X	X
CENTROS PRIVADOS UNIDADES CONCERTADAS	X	X
CON UNIDADES UNIDADES NO CONCERTADAS	X	X
CONCERTADAS TOTAL CENTRO	X	X
CENTROS PRIVADOS SIN NINGÚN CONCIERTO	X	X
ENTIDADES PRIVADAS SIN ANIMO DE LUCRO	X	X

DENOMINACIÓN DEL CENTRO (LOCALIDAD)	INFANTIL PRIMER CICLO		INFANTIL SEGUNDO CICLO		PRIMARIA		E.S.O.		BACH.		BACH. Dist/Noct/Ad./Int.	CICLOS MEDIOS		C. MED. Dist/Noct/Parc/Mod	CICLOS SUPER.		C. SUP. Dist/Noct/Parc/Mod	CURSOS ESP. G.MEDIO y SUPERIOR		CFGB, PFPB, PEPFB		ED. ESPECIAL		TOTAL CENTRO			
	Gr.	Alum.	Gr.	Alum.	Gr.	Alum.	Gr.	Alum.	Gr.	Alum.	Alum.	Gr.	Alum.	Alum.	Gr.	Alum.	Alum.	Gr.	Alum.	Gr.	Alum.	Gr.	Alum.	Gr.	Alum.		
QUIROS-ALFOZ DE LLOREDO (COBRECES)	1	12	2	24	5	62																			8	98	
SAN ROQUE (OREÑA)			1	5																					1	5	
Centros Públicos:	1	12	3	29	5	62																			9	103	
<b>ALFOZ DE LLOREDO</b>	<b>1</b>	<b>12</b>	<b>3</b>	<b>29</b>	<b>5</b>	<b>62</b>																			<b>9</b>	<b>103</b>	
IES JOSE DEL CAMPO							15	312	5	110		6	120		4	75	113				2	18			32	748	
MIGUEL PRIMO DE RIVERA	2	27	5	73	12	214																			19	314	
FUNDACION NTRA. SRA. BIEN APARECIDA																					1	10			1	10	
Centros Públicos:	2	27	5	73	12	214	15	312	5	110		6	120		4	75	113				2	18			51	1.062	
Entidades Privadas sin ánimo de lucro:																					1	10			1	10	
<b>AMPUERO</b>	<b>2</b>	<b>27</b>	<b>5</b>	<b>73</b>	<b>12</b>	<b>214</b>	<b>15</b>	<b>312</b>	<b>5</b>	<b>110</b>		<b>6</b>	<b>120</b>		<b>4</b>	<b>75</b>	<b>113</b>				<b>3</b>	<b>28</b>			<b>52</b>	<b>1.072</b>	
LEONARDO TORRES Q (SERNA)	2	32	4	54	9	147																			15	233	
Centros Públicos:	2	32	4	54	9	147																			15	233	
<b>ARENAS DE IGUÑA</b>	<b>2</b>	<b>32</b>	<b>4</b>	<b>54</b>	<b>9</b>	<b>147</b>																			<b>15</b>	<b>233</b>	
PEDRO SANTIUSTE DE ARGOÑOS			1	16	3	58																				4	74
Centros Públicos:			1	16	3	58																				4	74
<b>ARGOÑOS</b>			<b>1</b>	<b>16</b>	<b>3</b>	<b>58</b>																				<b>4</b>	<b>74</b>
SAN PEDRO APOSTOL(CASTILLO)	1	10	5	62	10	155																				16	227
INMACULADA CONCEPCION (ISLA)	1	10	3	38	6	81																				9	119
Centros Públicos:	1	10	3	38	6	81																				10	129
C.Priv. CON Concierto:	1	10	3	38	6	81																				9	119
<b>ARNUERO</b>	<b>2</b>	<b>20</b>	<b>8</b>	<b>100</b>	<b>16</b>	<b>236</b>																				<b>26</b>	<b>356</b>
IES EL ASTILLERO							20	458	11	244																31	702
IES N S REMEDIOS (GUARNIZO)							13	277	6	87		6	119	77	2	50	40				2	20			29	670	
FERNANDO DE LOS RIOS	2	17	5	72	12	219																				19	308
JOSE RAMON SANCHEZ	2	25	7	121	13	277																				22	423
RAMON Y CAJAL (GUARNIZO)	2	20	3	51	12	210																				17	281
PUENTE	1	11	3	37	6	111	4	79				2	26													15	253
Centros Públicos:	1	11	3	37	6	111	4	79				2	26													16	264
SAN JOSE			6	92	12	266	8	190																		26	548
Centros Públicos:	6	62	15	244	37	706	33	735	17	331		6	119	77	2	50	40				2	20			118	2.384	
C.Priv. CON Concierto:	1	11	9	129	18	377	12	269				2	26													41	801
<b>ASTILLERO (EL)</b>	<b>7</b>	<b>73</b>	<b>24</b>	<b>373</b>	<b>55</b>	<b>1.083</b>	<b>45</b>	<b>1.004</b>	<b>17</b>	<b>331</b>		<b>8</b>	<b>145</b>	<b>77</b>	<b>2</b>	<b>50</b>	<b>40</b>				<b>2</b>	<b>20</b>			<b>160</b>	<b>3.196</b>	

DENOMINACIÓN DEL CENTRO (LOCALIDAD)	INFANTIL PRIMER CICLO		INFANTIL SEGUNDO CICLO		PRIMARIA		E.S.O.		BACH.		BACH. Dist/ Noct/ Ad./Int.	CICLOS MEDIOS		C. MED. Dist/Noct/ Parc/Mod	CICLOS SUPER.		C. SUP. Dist/Noct/ Parc/Mod	CURSOS ESP. G.MEDIO y SUPERIOR		CFGB, PFPB, PEFPB		ED. ESPECIAL		TOTAL CENTRO			
	Gr.	Alum.	Gr.	Alum.	Gr.	Alum.	Gr.	Alum.	Gr.	Alum.	Alum.	Gr.	Alum.	Alum.	Gr.	Alum.	Alum.	Gr.	Alum.	Gr.	Alum.	Gr.	Alum.	Gr.	Alum.		
FLAVIO SAN ROMAN (CICERO)	2	24	4	56	11	198																			17	278	
Centros Públicos:	2	24	4	56	11	198																			17	278	
<b>BARCENA DE CICERO</b>	<b>2</b>	<b>24</b>	<b>4</b>	<b>56</b>	<b>11</b>	<b>198</b>																			<b>17</b>	<b>278</b>	
BENEDICTO RUIZ (AJO)	1	18	3	47	6	113																			10	178	
Centros Públicos:	1	18	3	47	6	113																			10	178	
<b>BAREYO</b>	<b>1</b>	<b>18</b>	<b>3</b>	<b>47</b>	<b>6</b>	<b>113</b>																			<b>10</b>	<b>178</b>	
C.E.P.A. MARGARITA SALAS														8													8
IES FORAMONTANOS							14	299	4	66		8	126		11	207					4	26	1	1	42	725	
IES VALLE DEL SAJA							17	369	7	146															24	515	
ANTONIO MUÑOZ GOMEZ (CASAR)	1	12	1	11	3	37																			5	60	
RAMON LAZA	3	51	9	145	17	321																6	25	35	542		
SAGRADO CORAZON	1	7	3	34	6	120																			9	154	
	1	7	3	34	6	120																			10	161	
Centros Públicos:	4	63	10	156	20	358	31	668	11	212		8	126	8	11	207					4	26	7	26	106	1.850	
C.Priv. CON Concierto:	1	7	3	34	6	120																			9	154	
	1	7	3	34	6	120																			10	161	
<b>CABEZON DE LA SAL</b>	<b>5</b>	<b>70</b>	<b>13</b>	<b>190</b>	<b>26</b>	<b>478</b>	<b>31</b>	<b>668</b>	<b>11</b>	<b>212</b>		<b>8</b>	<b>126</b>	<b>8</b>	<b>11</b>	<b>207</b>				<b>4</b>	<b>26</b>	<b>7</b>	<b>26</b>	<b>116</b>	<b>2.011</b>		
MANUEL LLANO (TERAN)	1	11	3	25	6	62																			10	98	
Centros Públicos:	1	11	3	25	6	62																			10	98	
<b>CABUERNIGA (VALLE DE)</b>	<b>1</b>	<b>11</b>	<b>3</b>	<b>25</b>	<b>6</b>	<b>62</b>																			<b>10</b>	<b>98</b>	
IES MURIEDAS (MURIEDAS)							15	357	6	170															21	527	
IES RIA DEL CARMEN (MURIEDAS)							17	393	5	104															22	497	
IES VALLE DE CAMARGO (MURIEDAS)							15	329	4	86		6	101		8	127		1	10						34	653	
AGAPITO CAGIGAS (REVILLA)	1	18	3	46	6	120																			10	184	
ARENAS (ESCOBEDO)			1	13	2	27																			3	40	
GLORIA FUERTES (MURIEDAS)	2	28	7	120	15	292																			24	440	
JUAN DE HERRERA (MALIAÑO)	1	7	3	49	8	130																	2	7	14	193	
MATEO ESCAGEDO S (CACICEDO)	1	16	5	67	9	176																			15	259	
MATILDE DE LA TORRE (MURIEDAS)	2	23	6	85	13	252																			21	360	
PEDRO VELARDE (MURIEDAS)	1	15	5	63	12	221																			18	299	
PARAYAS (MALIAÑO)																					2	11	24	78	26	89	
ALTAMIRA (REVILLA)			3	49	6	142	4	101																	13	292	
			3	49	6	142	4	101																	13	292	
SAGRADA FAMILIA (HERRERA)			4	53	12	206	8	185																	24	444	
			4	53	12	206	8	185																	24	444	
CENTRO DE CONDUCTORES VILLA												2	14		1	12									3	26	
												2	14		1	12									3	26	
FUNDACION LABORAL DE LA CONSTRUCCION												2	20		2	50					2	14			6	84	
												2	20		2	50					2	14			6	84	
FUNDACION DIAGRAMA INTERV. PSICOSOCIAL																					3	35			3	35	

DENOMINACIÓN DEL CENTRO (LOCALIDAD)	INFANTIL PRIMER CICLO		INFANTIL SEGUNDO CICLO		PRIMARIA		E.S.O.		BACH.		BACH. Dist/ Noct/ Ad./Int.	CICLOS MEDIOS		C. MED. Dist/Noct/ Parc/Mod	CICLOS SUPER.		C. SUP. Dist/Noct/ Parc/Mod	CURSOS ESP. G.MEDIO y SUPERIOR		CFGB, PFPB, PEFPB		ED. ESPECIAL		TOTAL CENTRO	
	Gr.	Alum.	Gr.	Alum.	Gr.	Alum.	Gr.	Alum.	Gr.	Alum.	Alum.	Gr.	Alum.	Alum.	Gr.	Alum.	Alum.	Gr.	Alum.	Gr.	Alum.	Gr.	Alum.	Gr.	Alum.
Centros Públicos:	8	107	30	443	65	1.218	47	1.079	15	360		6	101		8	127		1	10	2	11	26	85	208	3.541
C.Priv. CON Concierto:			7	102	18	348	12	286				4	34		3	62				2	14			46	846
			7	102	18	348	12	286				4	34		3	62				2	14			46	846
Entidades Privadas sin ánimo de lucro:																				3	35			3	35
<b>CAMARGO</b>	<b>8</b>	<b>107</b>	<b>37</b>	<b>545</b>	<b>83</b>	<b>1.566</b>	<b>59</b>	<b>1.365</b>	<b>15</b>	<b>360</b>		<b>10</b>	<b>135</b>		<b>11</b>	<b>189</b>		<b>1</b>	<b>10</b>	<b>7</b>	<b>60</b>	<b>26</b>	<b>85</b>	<b>257</b>	<b>4.422</b>
CASIMIRO SAINZ (MATAMOROSA)	1	12	3	42	6	92																		10	146
EL BOSQUECILLO	1	6																						1	6
Centros Públicos:	1	12	3	42	6	92																		10	146
C.Púb. De otras Administraciones:	1	6																						1	6
<b>CAMPOO DE ENMEDIO</b>	<b>2</b>	<b>18</b>	<b>3</b>	<b>42</b>	<b>6</b>	<b>92</b>																		<b>11</b>	<b>152</b>
LOS TORREONES					18	350																		18	350
SANTIAGO ROBLEDA (SANTIAGO)	4	77	7	119																				11	196
Centros Públicos:	4	77	7	119	18	350																		29	546
<b>CARTES</b>	<b>4</b>	<b>77</b>	<b>7</b>	<b>119</b>	<b>18</b>	<b>350</b>																		<b>29</b>	<b>546</b>
IES SANTA CRUZ (VILLABAÑEZ)							14	308	4	81		4	41		3	48				2	11			27	489
EL HAYA (VILLABAÑEZ)	2	26	5	58	11	167																		18	251
Centros Públicos:	2	26	5	58	11	167	14	308	4	81		4	41		3	48				2	11			45	740
<b>CASTAÑEDA</b>	<b>2</b>	<b>26</b>	<b>5</b>	<b>58</b>	<b>11</b>	<b>167</b>	<b>14</b>	<b>308</b>	<b>4</b>	<b>81</b>		<b>4</b>	<b>41</b>		<b>3</b>	<b>48</b>				<b>2</b>	<b>11</b>			<b>45</b>	<b>740</b>
IES ATAULFO ARGENTA							19	454	6	131		4	87	17	4	96		1	8	2	18			36	811
IES JOSE ZAPATERO DOMINGUEZ							16	364	4	80		4	75		4	83				2	17			30	619
IES OCHO DE MARZO							19	445	6	151		1	56							2	14			28	666
ARTURO DUO	2	36	6	112	14	281																		22	429
EL PEDREGAL			1	17	3	60																		4	77
MIGUEL HERNANDEZ	2	29	6	74	12	201																		20	304
RIOMAR	1	18	6	95	14	281																		21	394
SAN MARTIN DE CAMPIJO	1	18	3	57	8	143																		12	218
SANTA CATALINA	2	29	8	112	16	349																2	9	28	499
MENENDEZ PELAYO			6	144	12	300	8	210																26	654
			6	144	12	300	8	210																26	654
Centros Públicos:	8	130	30	467	67	1.315	54	1.263	16	362		9	218	17	8	179		1	8	6	49	2	9	201	4.017
C.Priv. CON Concierto:			6	144	12	300	8	210																26	654
			6	144	12	300	8	210																26	654
<b>CASTRO-URDIALES</b>	<b>8</b>	<b>130</b>	<b>36</b>	<b>611</b>	<b>79</b>	<b>1.615</b>	<b>62</b>	<b>1.473</b>	<b>16</b>	<b>362</b>		<b>9</b>	<b>218</b>	<b>17</b>	<b>8</b>	<b>179</b>		<b>1</b>	<b>8</b>	<b>6</b>	<b>49</b>	<b>2</b>	<b>9</b>	<b>227</b>	<b>4.671</b>
VILLASUSO (VILLASUSO)		2	1	9																				1	11
Centros Públicos:		2	1	9																				1	11
<b>CIEZA</b>		<b>2</b>	<b>1</b>	<b>9</b>																				<b>1</b>	<b>11</b>
IES VALENTIN TURIENZO							19	447	5	130					2	61				2	14			28	652
FRAY PABLO DE COLINDRES			3	31	6	108																		9	139
LOS PUENTES	1	10	3	43	6	112																		10	165
PEDRO DEL HOYO	1	17	6	95	13	238																		20	350
Centros Públicos:	2	27	12	169	25	458	19	447	5	130					2	61				2	14			67	1.306
<b>COLINDRES</b>	<b>2</b>	<b>27</b>	<b>12</b>	<b>169</b>	<b>25</b>	<b>458</b>	<b>19</b>	<b>447</b>	<b>5</b>	<b>130</b>					<b>2</b>	<b>61</b>				<b>2</b>	<b>14</b>			<b>67</b>	<b>1.306</b>

DENOMINACIÓN DEL CENTRO (LOCALIDAD)	INFANTIL PRIMER CICLO		INFANTIL SEGUNDO CICLO		PRIMARIA		E.S.O.		BACH.		BACH. Dist/ Noct/ Ad./Int.	CICLOS MEDIOS		C. MED. Dist/Noct/ Parc/Mod	CICLOS SUPER.		C. SUP. Dist/Noct/ Parc/Mod	CURSOS ESP. G.MEDIO y SUPERIOR		CFGB, PFPB, PEFPB		ED. ESPECIAL		TOTAL CENTRO					
	Gr.	Alum.	Gr.	Alum.	Gr.	Alum.	Gr.	Alum.	Gr.	Alum.	Alum.	Gr.	Alum.	Alum.	Gr.	Alum.	Alum.	Gr.	Alum.	Gr.	Alum.	Gr.	Alum.	Gr.	Alum.				
JESUS CANCIO	1	16	3	26	6	72																			10	114			
Centros Públicos:	1	16	3	26	6	72																				10	114		
<b>COMILLAS</b>	<b>1</b>	<b>16</b>	<b>3</b>	<b>26</b>	<b>6</b>	<b>72</b>																				<b>10</b>	<b>114</b>		
IES ESTELAS DE CANTABRIA							13	278	4	90		4	77		4	62	59			2	18					27	584		
IES MARÍA TELO							12	221	4	80				32	2	57				3	18	1	5			22	413		
BESAYA (SOMAZOZ)				7	1	8																				1	15		
GERARDO DIEGO	2	24	6	83	12	202																				20	309		
JOSE MARIA DE PEREDA	2	25	5	70	11	198																2	6			20	299		
SAN JUAN BAUTISTA			4	67	12	212	8	199				10	144		6	136				2	29					42	787		
Centros Públicos:	4	49	11	160	24	408	25	499	8	170		4	77	32	6	119	59			5	36	3	11			90	1.620		
C.Priv. CON Concierto:			4	67	12	212	8	199				10	144		6	136				2	29					42	787		
			4	67	12	212	8	199				10	144		6	136				2	29					42	787		
<b>CORRALES DE BUELNA (LOS)</b>	<b>4</b>	<b>49</b>	<b>15</b>	<b>227</b>	<b>36</b>	<b>620</b>	<b>33</b>	<b>698</b>	<b>8</b>	<b>170</b>		<b>14</b>	<b>221</b>	<b>32</b>	<b>12</b>	<b>255</b>	<b>59</b>		<b>7</b>	<b>65</b>	<b>3</b>	<b>11</b>			<b>132</b>	<b>2.407</b>			
IES VEGA DE TORANZO (ALCEDA)							8	139				2	10													10	149		
PINTOR AGUSTIN R (ALCEDA)	2	19	3	42	6	116																				11	177		
Centros Públicos:	2	19	3	42	6	116	8	139				2	10														21	326	
<b>CORVERA DE TORANZO</b>	<b>2</b>	<b>19</b>	<b>3</b>	<b>42</b>	<b>6</b>	<b>116</b>	<b>8</b>	<b>139</b>				<b>2</b>	<b>10</b>														<b>21</b>	<b>326</b>	
AGUANAZ	2	31	6	99	12	240																					20	370	
Centros Públicos:	2	31	6	99	12	240																					20	370	
<b>ENTRAMBASAGUAS</b>	<b>2</b>	<b>31</b>	<b>6</b>	<b>99</b>	<b>12</b>	<b>240</b>																					<b>20</b>	<b>370</b>	
VIRGEN DE LA CAMA		6	2	23																							2	29	
Centros Públicos:		6	2	23																							2	29	
<b>ESCALANTE</b>		<b>6</b>	<b>2</b>	<b>23</b>																							<b>2</b>	<b>29</b>	
NUUESTRA SRA. DE LAS NIEVES (MAGDALENA)	1	12	3	34	7	122																					11	168	
Centros Públicos:	1	12	3	34	7	122																					11	168	
<b>GURIEZO</b>	<b>1</b>	<b>12</b>	<b>3</b>	<b>34</b>	<b>7</b>	<b>122</b>																					<b>11</b>	<b>168</b>	
JESUS DEL MONTE	2	26	3	41	7	121																					12	188	
Centros Públicos:	2	26	3	41	7	121																						12	188
<b>HAZAS DE CESTO</b>	<b>2</b>	<b>26</b>	<b>3</b>	<b>41</b>	<b>7</b>	<b>121</b>																					<b>12</b>	<b>188</b>	
RODRIGUEZ CELIS (PARACUELLES)	1	11	2	24	3	42																					6	77	
Centros Públicos:	1	11	2	24	3	42																					6	77	
<b>HERMANDAD DE CAMPO DE SUSO</b>	<b>1</b>	<b>11</b>	<b>2</b>	<b>24</b>	<b>3</b>	<b>42</b>																					<b>6</b>	<b>77</b>	
CP - BIELVA - HERRERIAS		1		3	1	5																					1	9	
Centros Públicos:		1		3	1	5																					1	9	
<b>HERRERIAS</b>		<b>1</b>		<b>3</b>	<b>1</b>	<b>5</b>																					<b>1</b>	<b>9</b>	



DENOMINACIÓN DEL CENTRO (LOCALIDAD)	INFANTIL PRIMER CICLO		INFANTIL SEGUNDO CICLO		PRIMARIA		E.S.O.		BACH.		BACH. Dist/ Noct/ Ad./Int.	CICLOS MEDIOS		C. MED. Dist/Noct/ Parc/Mod	CICLOS SUPER.		C. SUP. Dist/Noct/ Parc/Mod	CURSOS ESP. G.MEDIO y SUPERIOR		CFGB, PFPB, PEFPB		ED. ESPECIAL		TOTAL CENTRO				
	Gr.	Alum.	Gr.	Alum.	Gr.	Alum.	Gr.	Alum.	Gr.	Alum.		Alum.	Gr.		Alum.	Alum.		Gr.	Alum.	Alum.	Gr.	Alum.	Gr.	Alum.	Gr.	Alum.	Gr.	Alum.
IES BERNARDINO DE ESCALANTE							13	273	10	194													1	4	24	471		
IES FUENTE FRESNEDO							10	207	6	96			11	215			9	131	93	2	15	4	46			42	803	
PABLO PICASSO	1	13	5	67	7	114																				13	194	
PEPE ALBA	1	5	3	46	7	128																				11	179	
VILLA DEL MAR	1	17	4	59	9	150																					17	239
PINTOR MARTIN SAEZ																						1	12	10	53	11	65	
SAN VICENTE DE PAUL			3	41	6	124																				9	165	
			3	41	6	124																				9	165	
Centros Públicos:	3	35	12	172	23	392	23	480	16	290			11	215			9	131	93	2	15	5	58	14	70	118	1.951	
C.Priv. CON Concierto:			3	41	6	124																				9	165	
			3	41	6	124																				9	165	
LAREDO	3	35	15	213	29	516	23	480	16	290			11	215			9	131	93	2	15	5	58	14	70	127	2.116	
PEREGRINO AVENDAÑO (HAZAS)	1	11	2	17	4	48																				7	76	
Centros Públicos:	1	11	2	17	4	48																				7	76	
LIENDO	1	11	2	17	4	48																				7	76	
EUGENIO PEROJO	1	11	4	58	12	188																				17	257	
Centros Públicos:	1	11	4	58	12	188																				17	257	
LIERGANES	1	11	4	58	12	188																				17	257	
CRA ASON	1	21	3	31	5	58																				9	110	
SAN VICENTE DE PAUL			3	77	6	161	4	103																		13	341	
			3	77	6	161	4	103																		13	341	
CONDE ALBOX	1	7																								1	7	
Centros Públicos:	1	21	3	31	5	58																				9	110	
C.Priv. CON Concierto:			3	77	6	161	4	103																		13	341	
			3	77	6	161	4	103																		13	341	
C.Púb. De otras Administraciones:	1	7																								1	7	
LIMPIAS	2	28	6	108	11	219	4	103																		23	458	
SAN ANDRES LUENA (SAN ANDRES)				3	1	3																				1	6	
Centros Públicos:				3	1	3																				1	6	
LUENA				3	1	3																				1	6	
MARINA DE CUDEYO (RUBAYO)	2	17	5	63	12	185																				19	265	
Centros Públicos:	2	17	5	63	12	185																				19	265	
MARINA DE CUDEYO	2	17	5	63	12	185																				19	265	
MALACORIA (IBIO)	2	21	3	33	6	78																				11	132	
Centros Públicos:	2	21	3	33	6	78																				11	132	
MAZCUERRAS	2	21	3	33	6	78																				11	132	

DENOMINACIÓN DEL CENTRO (LOCALIDAD)	INFANTIL PRIMER CICLO		INFANTIL SEGUNDO CICLO		PRIMARIA		E.S.O.		BACH.		BACH. Dist/ Noct/ Ad./Int.	CICLOS MEDIOS		C. MED. Dist/Noct/ Parc/Mod	CICLOS SUPER.		C. SUP. Dist/Noct/ Parc/Mod	CURSOS ESP. G.MEDIO y SUPERIOR		CFGB, PFPB, PEFPB		ED. ESPECIAL		TOTAL CENTRO		
	Gr.	Alum.	Gr.	Alum.	Gr.	Alum.	Gr.	Alum.	Gr.	Alum.	Alum.	Gr.	Alum.	Alum.	Gr.	Alum.	Alum.	Gr.	Alum.	Gr.	Alum.	Gr.	Alum.	Gr.	Alum.	
IES LA GRANJA (HERAS)							20	460	8	154															28	614
IES RICARDO BERNARDO (SOLARES)							24	566	8	204			4	58		4	89	40			2	23			42	980
CENTRO INTEGRADO DE F.P. LA GRANJA												10	153	94	6	141					2	22			18	410
MARQUES VALDECILLA (VALDECILLA)	2	34	9	126	15	284																			26	444
CRA PEÑA CABARGA (HERAS)		5	2	20	4	50																			6	75
APOSTOLADO SAGRADO CORAZON (CECEÑAS)			4	64	11	207	7	155																	22	426
			4	64	11	207	7	155																	22	426
AVE MARIA (SOLARES)	1	6		11	1	5																			1	16
	1	6		11	1	5																			2	22
TORREANAZ (ANAZ)	1	10	4	71	14	293	12	304	4	98		3	67		2	57									39	890
	1	10	4	71	14	293	12	304	4	98		3	67		2	57									40	900
PAPUCOS (VALDECILLA)	2	17																							2	17
Centros Públicos:	2	39	11	146	19	334	44	1.026	16	358		14	211	94	10	230	40			4	45			120	2.523	
C.Priv. CON Concierto:	2	16	8	146	26	505	19	459	4	98		3	67		2	57									62	1.332
	2	16	8	146	26	505	19	459	4	98		3	67		2	57									2	16
C.Priv. SIN Concierto:	2	17																							2	17
MEDIO CUDEYO	6	72	19	292	45	839	63	1.485	20	456		17	278	94	12	287	40			4	45			186	3.888	
IES S MIGUEL MERUELO (SAN MIGUEL)							18	403	6	117															24	520
TRASTOLILLO (SAN MIGUEL)	2	29																							2	29
Centros Públicos:							18	403	6	117															24	520
C.Púb. De otras Administraciones:	2	29																							2	29
MERUELO	2	29					18	403	6	117															26	549
ELSEDO (MOGRO)			1	7																					1	7
MARZAN (CUCHIA)	1	17	4	61	9	150																			14	228
TORREVELO-PEÑALABRA (MOGRO)	1	12	6	90	12	236	8	207	4	89															26	533
	1	12	6	90	12	236	8	207	4	89															5	101
	2	12	6	90	12	236	8	207	4	89															31	634
LA ARENA	2	20																							2	20
Centros Públicos:	1	17	5	68	9	150																			15	235
C.Priv. CON Concierto:	1	12	6	90	12	236	8	207	4	89															26	533
	1	12	6	90	12	236	8	207	4	89															5	101
	1	12	6	90	12	236	8	207	4	89															31	634
C.Púb. De otras Administraciones:	2	20																							2	20
MIENGO	4	49	11	158	21	386	8	207	4	89															48	889
DE PALACIO	2	21	4	60	6	110																			12	191
Centros Públicos:	2	21	4	60	6	110																			12	191
NOJA	2	21	4	60	6	110																			12	191
AMBROSIO DIEZ GOMEZ (ARENAL)	1	18	3	48																					4	66
Centros Públicos:	1	18	3	48																					4	66
PENAGOS	1	18	3	48																					4	66

DENOMINACIÓN DEL CENTRO (LOCALIDAD)	INFANTIL PRIMER CICLO		INFANTIL SEGUNDO CICLO		PRIMARIA		E.S.O.		BACH.		BACH. Dist/ Noct/ Ad./Int.	CICLOS MEDIOS		C. MED. Dist/Noct/ Parc/Mod	CICLOS SUPER.		C. SUP. Dist/Noct/ Parc/Mod	CURSOS ESP. G.MEDIO y SUPERIOR		CFGB, PFPB, PEFPB		ED. ESPECIAL		TOTAL CENTRO				
	Gr.	Alum.	Gr.	Alum.	Gr.	Alum.	Gr.	Alum.	Gr.	Alum.		Alum.	Gr.		Alum.	Alum.		Gr.	Alum.	Gr.	Alum.	Gr.	Alum.	Gr.	Alum.	Gr.	Alum.	
IES VALLE PIELAGOS (RENEDO)							22	518	10	181															32	699		
BAJO PAS (ARCE)	2	32	6	101	13	261																				21	394	
EL MIMBRAL (RENEDO)	2	26	6	92	11	193																		1	5	20	316	
ESTELA DE ZURITA (ZURITA)			1	21	3	59																				4	80	
EUTIQUIO RAMOS (PARBAYON)	1	15	2	34	1	7																				4	56	
LAS DUNAS (LIENCRES)	2	20	6	87	12	195																				20	302	
VIRGEN DE VALENCIA (RENEDO)	2	28	6	89	13	266																				21	383	
ANTONIO ROBINET (VIOÑO)	1	6	3	55	6	141	4	110																	13	306		
	1	6	3	55	6	141	4	110																	1	6		
	1	6	3	55	6	141	4	110																	14	312		
<b>AYUNTAMIENTO DE PIÉLAGOS</b>																					1	10			1	10		
Centros Públicos:	9	121	27	424	53	981	22	518	10	181													1	5	122	2.230		
C.Priv. CON Concierto:	1	6	3	55	6	141	4	110																	13	306		
	1	6	3	55	6	141	4	110																	1	6		
	1	6	3	55	6	141	4	110																	14	312		
<b>C.Púb. De otras Administraciones:</b>																					1	10			1	10		
<b>PIÉLAGOS</b>	<b>10</b>	<b>127</b>	<b>30</b>	<b>479</b>	<b>59</b>	<b>1.122</b>	<b>26</b>	<b>628</b>	<b>10</b>	<b>181</b>											1	10	1	5	137	2.552		
VALLE POLACIONES (PUENTE PUMAR)		3		2	1	5																				1	10	
Centros Públicos:		3		2	1	5																					1	10
<b>POLACIONES</b>		<b>3</b>		<b>2</b>	<b>1</b>	<b>5</b>																					1	10
PEREZ GALDOS (REQUEJADA)	4	50	6	102	12	210																				22	362	
LA MILAGROSA	2	13	3	37	6	116																				9	153	
	2	13	3	37	6	116																				2	13	
	2	13	3	37	6	116																				11	166	
Centros Públicos:	4	50	6	102	12	210																				22	362	
C.Priv. CON Concierto:	2	13	3	37	6	116																				9	153	
	2	13	3	37	6	116																				2	13	
	2	13	3	37	6	116																				11	166	
<b>POLANCO</b>	<b>6</b>	<b>63</b>	<b>9</b>	<b>139</b>	<b>18</b>	<b>326</b>																				33	528	
C.E.P.A. DE POTES														37													37	
IES JESUS DE MONASTERIO							8	170	4	65		2	39													14	274	
CONCEPCION ARENAL	3	41	6	74	11	178																				20	293	
CRA LIEBANA				6	3	14																				3	20	
Centros Públicos:	3	41	6	80	14	192	8	170	4	65		2	39	37												37	624	
<b>POTES</b>	<b>3</b>	<b>41</b>	<b>6</b>	<b>80</b>	<b>14</b>	<b>192</b>	<b>8</b>	<b>170</b>	<b>4</b>	<b>65</b>		<b>2</b>	<b>39</b>	<b>37</b>											<b>37</b>	<b>624</b>		
CUEVAS CASTILLO (VARGAS)	2	30	5	66	12	205																				19	301	
Centros Públicos:	2	30	5	66	12	205																					19	301
<b>PUENTE VIESGO</b>	<b>2</b>	<b>30</b>	<b>5</b>	<b>66</b>	<b>12</b>	<b>205</b>																				<b>19</b>	<b>301</b>	
PRINCIPE DE ASTURIAS	1	18	5	69	10	163	7	155																		23	405	
Centros Públicos:	1	18	5	69	10	163	7	155																		23	405	
<b>RAMALES DE LA VICTORIA</b>	<b>1</b>	<b>18</b>	<b>5</b>	<b>69</b>	<b>10</b>	<b>163</b>	<b>7</b>	<b>155</b>																	<b>23</b>	<b>405</b>		

DENOMINACIÓN DEL CENTRO (LOCALIDAD)	INFANTIL PRIMER CICLO		INFANTIL SEGUNDO CICLO		PRIMARIA		E.S.O.		BACH.		BACH. Dist/ Noct/ Ad./Int.	CICLOS MEDIOS		C. MED. Dist/Noct/ Parc/Mod	CICLOS SUPER.		C. SUP. Dist/Noct/ Parc/Mod	CURSOS ESP. G.MEDIO y SUPERIOR		CFGB, PFPB, PEFPB		ED. ESPECIAL		TOTAL CENTRO		
	Gr.	Alum.	Gr.	Alum.	Gr.	Alum.	Gr.	Alum.	Gr.	Alum.	Alum.	Gr.	Alum.	Alum.	Gr.	Alum.	Alum.	Gr.	Alum.	Gr.	Alum.	Gr.	Alum.	Gr.	Alum.	
IES MONTESCLAROS							14	322	6	119		8	66		6	66					4	26	1	6	39	605
ALTO EBRO - REINOSA	2	28	7	127	16	307																	1		26	462
ANTARES	2	23	3	26	6	66	4	65																	13	157
	2	23	3	26	6	66	4	65																	2	23
																									15	180
SAN JOSE-NIÑO JESUS	4	45	6	99	12	231	7	150	2	39															25	480
	4	45	6	99	12	231	7	150	2	39															6	84
Centros Públicos:	2	28	7	127	16	307	14	322	6	119		8	66		6	66					4	26	2	6	65	1.067
C.Priv. CON Concierto:	6	68	9	125	18	297	11	215	2	39															38	637
	6	68	9	125	18	297	11	215	2	39															8	107
																									46	744
<b>REINOSA</b>	<b>8</b>	<b>96</b>	<b>16</b>	<b>252</b>	<b>34</b>	<b>604</b>	<b>25</b>	<b>537</b>	<b>8</b>	<b>158</b>		<b>8</b>	<b>66</b>		<b>6</b>	<b>66</b>				<b>4</b>	<b>26</b>	<b>2</b>	<b>6</b>	<b>111</b>	<b>1.811</b>	
IES NUEVE VALLES (PTE S MIGUEL)							23	533	7	176											2	17			32	726
CANTABRIA (PUENTE SAN MIGUEL)	2	24	6	86	13	256																			21	366
VALLE DE REOCÍN (LA VEGUILLA)	2	24	6	77	13	254																			21	355
Centros Públicos:	4	48	12	163	26	510	23	533	7	176											2	17			74	1.447
<b>REOCIN</b>	<b>4</b>	<b>48</b>	<b>12</b>	<b>163</b>	<b>26</b>	<b>510</b>	<b>23</b>	<b>533</b>	<b>7</b>	<b>176</b>										<b>2</b>	<b>17</b>			<b>74</b>	<b>1.447</b>	
NTRA. SRA. DE LATAS (SOMO)	2	28	6	85	12	217																			20	330
CLAUDIO DEL RIO (SOMO)	4	35																							4	35
Centros Públicos:	2	28	6	85	12	217																			20	330
C.Púb. De otras Administraciones:	4	35																							4	35
<b>RIBAMONTAN AL MAR</b>	<b>6</b>	<b>63</b>	<b>6</b>	<b>85</b>	<b>12</b>	<b>217</b>																			<b>24</b>	<b>365</b>
TRASMIERA (HOZ DE ANERO)	1	11	3	43	6	87																			10	141
Centros Públicos:	1	11	3	43	6	87																			10	141
<b>RIBAMONTAN AL MONTE</b>	<b>1</b>	<b>11</b>	<b>3</b>	<b>43</b>	<b>6</b>	<b>87</b>																			<b>10</b>	<b>141</b>
VALLE DEL NANSA (PUENTENANSA)	1	12	2	20	3	45																	1		7	77
Centros Públicos:	1	12	2	20	3	45																	1		7	77
<b>RIONANSA</b>	<b>1</b>	<b>12</b>	<b>2</b>	<b>20</b>	<b>3</b>	<b>45</b>																	<b>1</b>		<b>7</b>	<b>77</b>
LEOPOLDO Y JOSEFA DEL VALLE (CAVADA)	1	21	2	26	5	58																			8	105
Centros Públicos:	1	21	2	26	5	58																			8	105
<b>RIOTUERTO</b>	<b>1</b>	<b>21</b>	<b>2</b>	<b>26</b>	<b>5</b>	<b>58</b>																			<b>8</b>	<b>105</b>
SANTIAGO GALAS (IGLESIA)	1	13	1	16	3	38																	1	3	6	70
Centros Públicos:	1	13	1	16	3	38																	1	3	6	70
<b>RUILOBA</b>	<b>1</b>	<b>13</b>	<b>1</b>	<b>16</b>	<b>3</b>	<b>38</b>																	<b>1</b>	<b>3</b>	<b>6</b>	<b>70</b>
PERO NIÑO (RIVERO)	2	21	3	40	7	112																			12	173
Centros Públicos:	2	21	3	40	7	112																			12	173
<b>SAN FELICES DE BUELNA</b>	<b>2</b>	<b>21</b>	<b>3</b>	<b>40</b>	<b>7</b>	<b>112</b>																			<b>12</b>	<b>173</b>
NUUESTRA SEÑORA DEL ROBLE		2		3	1	5																			1	10
Centros Públicos:		2		3	1	5																			1	10
<b>SAN PEDRO DEL ROMERAL</b>		<b>2</b>		<b>3</b>	<b>1</b>	<b>5</b>																			<b>1</b>	<b>10</b>

DENOMINACIÓN DEL CENTRO (LOCALIDAD)	INFANTIL PRIMER CICLO		INFANTIL SEGUNDO CICLO		PRIMARIA		E.S.O.		BACH.		BACH. Dist/ Noct/ Ad./Int.	CICLOS MEDIOS		C. MED. Dist/Noct/ Parc/Mod	CICLOS SUPER.		C. SUP. Dist/Noct/ Parc/Mod	CURSOS ESP. G.MEDIO y SUPERIOR		CFGB, PFPB, PEFPB		ED. ESPECIAL		TOTAL CENTRO		
	Gr.	Alum.	Gr.	Alum.	Gr.	Alum.	Gr.	Alum.	Gr.	Alum.	Alum.	Gr.	Alum.	Alum.	Gr.	Alum.	Alum.	Gr.	Alum.	Gr.	Alum.	Gr.	Alum.	Gr.	Alum.	
IES JOSE HIERRO							12	269	5	88		1	39								2	10			20	406
MATA LINARES	2	31	6	66	8	139																			16	236
CORAZON DE MARIA												4	65								2	6			6	71
												4	65								2	6			6	71
CRISTO REY			1	14	3	30																			4	44
			1	14	3	30																			4	44
Centros Públicos:	2	31	6	66	8	139	12	269	5	88		1	39								2	10			36	642
C.Priv. CON Concierto:			1	14	3	30						4	65								2	6			10	115
			1	14	3	30						4	65								2	6			10	115
<b>SAN VICENTE DE LA BARQUERA</b>	<b>2</b>	<b>31</b>	<b>7</b>	<b>80</b>	<b>11</b>	<b>169</b>	<b>12</b>	<b>269</b>	<b>5</b>	<b>88</b>		<b>5</b>	<b>104</b>							<b>4</b>	<b>16</b>			<b>46</b>	<b>757</b>	
IES LA MARINA							20	493	5	143															25	636
BUENAVENTURA GONZALEZ	3	49	10	194	20	416																			33	659
COSTA QUEBRADA (SOTO MARINA)	2	36	6	99	11	191																			19	326
MARÍA TORNER (MOMPIA)	2	36	7	117	13	280																			22	433
LICEO S JUAN DE LA C. (SOTO MARINA)			1	10	3	35																			4	45
			1	10	3	35																			4	45
ESC. TÉC-PROF. C. SALUD CLÍNICA MOMPIA														38			134									172
MAESTRIA DENTAL															2	38									2	38
Centros Públicos:	7	121	23	410	44	887	20	493	5	143															99	2.054
C.Priv. CON Concierto:			1	10	3	35																			4	45
			1	10	3	35																			4	45
C.Priv. SIN Concierto:														38	2	38	134								2	210
<b>SANTA CRUZ DE BEZANA</b>	<b>7</b>	<b>121</b>	<b>24</b>	<b>420</b>	<b>47</b>	<b>922</b>	<b>20</b>	<b>493</b>	<b>5</b>	<b>143</b>				<b>38</b>	<b>2</b>	<b>38</b>	<b>134</b>							<b>105</b>	<b>2.309</b>	
IES LOPE DE VEGA							19	450	8	180		2	22		2	49	118				2	17			33	836
GERARDO DIEGO	3	48	13	177	23	498																	1	1	40	724
Centros Públicos:	3	48	13	177	23	498	19	450	8	180		2	22		2	49	118				2	17	1	1	73	1.560
<b>SANTA MARIA DE CAYON</b>	<b>3</b>	<b>48</b>	<b>13</b>	<b>177</b>	<b>23</b>	<b>498</b>	<b>19</b>	<b>450</b>	<b>8</b>	<b>180</b>		<b>2</b>	<b>22</b>		<b>2</b>	<b>49</b>	<b>118</b>			<b>2</b>	<b>17</b>	<b>1</b>	<b>1</b>	<b>73</b>	<b>1.560</b>	
C.E.P.A. ESCUELAS VERDES																					2	14			2	14
CENTRO INTEGRADO DE F.P. N° 1												13	251	69	15	370	126	1	13						29	829
IES ALBERTO PICO							12	264	4	83															16	347
IES ALISAL (SAN ROMAN)							12	284	4	89		7	182		6	129	94	1	14	2	23			32	815	
IES AUGUSTO GONZALEZ LINARES							10	189	4	72		6	150	107	18	401	423	1	10	2	21			41	1.373	
IES CANTABRIA							12	244	4	105		9	223	396	14	327									39	1.295
IES JOSE MARIA PEREDA							15	360	7	142	404														22	906
IES LA ALBERICIA (SAN ROMAN)							17	386	10	268		2	38		6	167					4	38			39	897
IES LAS LLAMAS							12	274	9	211		2	23		8	165	118								31	791
IES LEONARDO TORRES QUEVEDO							15	352	12	280															27	632
IES PEÑACASTILLO (PEÑACASTILLO)							16	380	4	100		6	123	52	10	183		1	10	2	27			39	875	
IES SANTA CLARA							12	280	16	383	67	2	44	167	10	188	339								40	1.468
IES VILLAJUNCO							16	363	6	159															22	522

DENOMINACIÓN DEL CENTRO (LOCALIDAD)	INFANTIL PRIMER CICLO		INFANTIL SEGUNDO CICLO		PRIMARIA		E.S.O.		BACH.		BACH. Dist/ Noct/ Ad./Int.	CICLOS MEDIOS		C. MED. Dist/Noct/ Parc/Mod	CICLOS SUPER.		C. SUP. Dist/Noct/ Parc/Mod	CURSOS ESP. G.MEDIO y SUPERIOR		CFGB, PFPB, PEFPB		ED. ESPECIAL		TOTAL CENTRO		
	Gr.	Alum.	Gr.	Alum.	Gr.	Alum.	Gr.	Alum.	Gr.	Alum.	Alum.	Gr.	Alum.	Alum.	Gr.	Alum.	Alum.	Gr.	Alum.	Gr.	Alum.	Gr.	Alum.	Gr.	Alum.	
ANTONIO MENDOZA	2	31	6	96	12	210																			20	337
CABO MAYOR	2	36	6	114	12	264																			20	414
CISNEROS	2	36	6	106	12	286																			20	428
DIONISIO GARCIA BARREDO	1	14	3	35	6	89																			10	138
ELENA QUIROGA (PEÑACASTILLO)	2	31	6	105	13	239																			21	375
ELOY VILLANUEVA (MONTE)	1	18	3	66	8	153																			12	237
FUENTE DE LA SALUD	1	17	3	38	6	114																			10	169
GERARDO DIEGO	1	10	3	49	8	136																			12	195
JESUS CANCIO		6	2	22	4	59																			6	87
JOSE ARCE BODEGA	2	32	6	91	12	248																			20	371
MAGALLANES	1	12	3	44	6	108																			10	164
MANUEL CACICEDO (SAN ROMAN)	2	31	7	120	13	248																			22	399
MANUEL LLANO	2	35	6	99	12	215																			20	349
MARIA BLANCHARD	1	16	4	59	7	121																1	7	13	203	
MARIA S SAUTUOLA (SAN ROMAN)	1	15	7	106	13	241																			21	362
MARQUES ESTELLA (PEÑACASTILLO)	2	36	8	134	13	293																			23	463
MENENDEZ PELAYO	1	18	3	53	6	137																			10	208
NUEVA MONTAÑA (PEÑACASTILLO)	2	24	6	86	12	204																			20	314
QUINTA PORRUA	1	12	3	42	6	87																			10	141
RAMON PELAYO	2	26	6	100	10	171																			18	297
SARDINERO	2	21	4	58	10	174																			16	253
VITAL ALSAR (CUETO)			2	28	4	68																			6	96
ESCUELA INFANTIL, UNIVERSIDAD DE CANTABRIA	4	42																							4	42
PARAYAS - CANDINA	6	69																							6	69
ANGELES CUSTODIOS			1	10	3	30	4	57				7	167							4	37				19	301
			1	10	3	30	4	57				7	167							4	37				19	301
ATALAYA			3	56	6	143	4	107																	13	306
			3	56	6	143	4	107																	13	306
CALASANZ	1	11	6	91	16	320	16	363	4	107															38	774
	1	11	6	91	16	320	16	363	4	107															5	118
			6	84	20	429	15	348	4	83															43	892
CASTROVERDE	1	14	6	84	20	429	15	348	4	83															41	861
	1	14	6	84	20	429	15	348	4	83															5	97
																									46	958
CEINMARK												2	30		6	141				2	25				10	196
												2	20	73	2	35	115			2	25				4	243
												4	50	73	8	176	115			2	25				14	439
C. SOCIAL BELLAVISTA- JULIO BLANCO (CUETO)	2	9	3	34	6	72	4	40												4	33				17	179
	2	9	3	34	6	72	4	40												4	33				2	9
			1	12	4	49	5	97												4	33				19	188
COMPANIA DE MARIA			1	12	4	49	5	97																	10	158
			1	12	4	49	5	97																	10	158
CUMBRES					6	127	4	104																	10	231
					6	127	4	104																	10	231

DENOMINACIÓN DEL CENTRO (LOCALIDAD)	INFANTIL PRIMER CICLO		INFANTIL SEGUNDO CICLO		PRIMARIA		E.S.O.		BACH.		BACH. Dist/ Noct/ Ad./Int.	CICLOS MEDIOS		C. MED. Dist/Noct/ Parc/Mod	CICLOS SUPER.		C. SUP. Dist/Noct/ Parc/Mod	CURSOS ESP. G.MEDIO y SUPERIOR		CFGB, PFPB, PEFPB		ED. ESPECIAL		TOTAL CENTRO	
	Gr.	Alum.	Gr.	Alum.	Gr.	Alum.	Gr.	Alum.	Gr.	Alum.	Alum.	Gr.	Alum.	Alum.	Gr.	Alum.	Alum.	Gr.	Alum.	Gr.	Alum.	Gr.	Alum.	Gr.	Alum.
DECROLY												6	99		12	178				4	52			22	329
												6	99		12	178				4	52			22	329
EQUIPO FORMACIÓN Y EMPLEO															2	44								2	44
															2	44								2	44
ESCLAVAS SCJ	2	21	6	128	18	402	12	367	7	207													43	1.104	
	2	21	6	128	18	402	12	367	7	207													45	1.125	
ESCUELA NEXIAN															2	31								2	31
															2	31	17	17						2	48
HAYPO	1	12	3	36	6	104	4	76																13	216
	1	12	3	36	6	104	4	76																14	228
HERNAN CORTES												9	247		8	232				4	50			21	529
												9	247		8	232				4	50			21	529
JARDIN DE AFRICA (MONTE)			6	106	12	267	8	169																26	542
			6	106	12	267	8	169																26	542
KOSTKA	2	26	3	61	6	123	4	90	4	130														17	404
	2	26	3	61	6	123	4	90	4	130														19	430
LA ANUNCIACION	1	8	3	38	6	66																		9	104
	1	8	3	38	6	66																		10	112
LA SALLE			6	143	12	332	12	353																30	828
			6	143	12	332	12	353	6	148														6	148
			6	143	12	332	12	353	6	148														36	976
LOPEZ VICUÑA												5	164		4	122								9	286
												5	164		4	122								9	286
MARIA REINA INMACULADA	1	10	3	35	6	94	4	90																13	219
	1	10	3	35	6	94	4	90																14	229
MERCEDES	2	14	5	68	12	244	9	212																26	524
	2	14	5	68	12	244	9	212																28	538
MIGUEL BRAVO- ANT.ALUMNOS LA SALLE			4	64	10	175	4	111																18	350
			4	64	10	175	4	111																18	350
NIÑO JESUS	11	132	6	91																				6	91
	11	132	6	91																				11	132
																								17	223
PUENTE I												4	66		3	57				3	23			10	146
												4	66		3	57				3	23			10	146

DENOMINACIÓN DEL CENTRO (LOCALIDAD)	INFANTIL PRIMER CICLO		INFANTIL SEGUNDO CICLO		PRIMARIA		E.S.O.		BACH.		BACH. Dist/ Noct/ Ad./Int.	CICLOS MEDIOS		C. MED. Dist/Noct/ Parc/Mod	CICLOS SUPER.		C. SUP. Dist/Noct/ Parc/Mod	CURSOS ESP. G.MEDIO y SUPERIOR		CFGB, PFPB, PEFPB		ED. ESPECIAL		TOTAL CENTRO		
	Gr.	Alum.	Gr.	Alum.	Gr.	Alum.	Gr.	Alum.	Gr.	Alum.	Alum.	Gr.	Alum.	Alum.	Gr.	Alum.	Alum.	Gr.	Alum.	Gr.	Alum.	Gr.	Alum.	Gr.	Alum.	
PURISIMA CONCEPCION			3	49	7	150	4	92																	14	291
			3	49	7	150	4	92																	14	291
SALESIANOS SANTANDER MARIA AUXILIADORA	1	16	8	141	18	433	13	369				4	104		2	38				2	22				47	1.107
	1	16	8	141	18	433	13	369	4	80		4	104		2	38				2	22				5	96
	1	16	8	141	18	433	13	369	4	80		4	104		2	38				2	22				52	1.203
SAN AGUSTIN	1	19	8	127	18	393	14	349				2	77		3	72									40	869
	1	19	8	127	18	393	14	349	4	105		2	77		3	72									10	273
	1	19	8	127	18	393	14	349	4	105		2	77		3	72									50	1.142
SAN ANTONIO							4	38																	4	38
							4	38																	4	38
SAN JOSE	1	10	3	44	9	162	8	167																	20	373
	1	10	3	44	9	162	8	167																	1	10
	1	10	3	44	9	162	8	167																	21	383
SAN MARTIN			2	43	6	122	4	88																	12	253
			2	43	6	122	4	88																	12	253
SAN ROQUE - LOS PINARES					3	32																			3	32
					3	32																			3	32
SAN ROQUE - LOS PINARES (INFANTIL)			1	4																					1	4
			1	4																					1	4
SANTA MARIA MICAELA			6	81	12	267	8	170																	26	518
			6	81	12	267	8	170																	26	518
TAGORE	3	34	3	36																					3	36
	3	34	3	36																					3	34
	3	34	3	36																					6	70
VERDEMAR (SAN ROMAN)	1	8	6	140	12	318	8	191																	26	649
	1	8	6	140	12	318	8	191																	1	8
	1	8	6	140	12	318	8	191																	27	657
ARBOLEDA																							2	4	2	4
																						2	4	2	4	
EL MOLINO (CUETO)																				1	9	8	27	9	36	
																				1	9	8	27	9	36	
																				1	9	8	27	9	36	
JUAN XXIII																				3	40	2	20	5	60	
																				3	40	2	20	5	60	
																				3	40	2	20	5	60	
PADRE APOLINAR (CUETO)																				1	9	16	119	17	128	
																				1	9	16	119	17	128	
																				1	9	16	119	17	128	
STEPHANE LUPASCO																						5	14	5	14	
																						5	14	5	14	
																						5	14	5	14	



DENOMINACIÓN DEL CENTRO (LOCALIDAD)	INFANTIL PRIMER CICLO		INFANTIL SEGUNDO CICLO		PRIMARIA		E.S.O.		BACH.		BACH. Dist/ Noct/ Ad./Int.	CICLOS MEDIOS		C. MED. Dist/Noct/ Parc/Mod	CICLOS SUPER.		C. SUP. Dist/Noct/ Parc/Mod	CURSOS ESP. G.MEDIO y SUPERIOR		CFGB, PFPB, PEFPB		ED. ESPECIAL		TOTAL CENTRO			
	Gr.	Alum.	Gr.	Alum.	Gr.	Alum.	Gr.	Alum.	Gr.	Alum.	Alum.	Gr.	Alum.	Alum.	Gr.	Alum.	Alum.	Gr.	Alum.	Gr.	Alum.	Gr.	Alum.	Gr.	Alum.		
CHIQUITIN PCTCAN	3	36																							3	36	
CHIQUITIN VALDENOJA	5	51																								5	51
CIEMPIES	3	41																								3	41
CIENCIAS RADIOLÓGICAS														45	6	141	246									6	432
LA ENCINA	3	35																								3	35
LOS PEQUES DE SAN CÁNDIDO	3	25																								3	25
MADRE MERCEDES	2	14																								2	14
MARQUES DE VALTERRA	4	34																								4	34
<b>AYUNTAMIENTO DE SANTANDER</b>																					2	25				2	25
<b>FUND. LABORAL METAL</b>																					2	26				2	26
Centros Públicos:	31	477	103	1.651	205	3.865	149	3.376	80	1.892	471	47	1.034	791	87	1.930	1.100	4	47	10	123	1	7	717	16.764		
C.Priv. CON Concierto:	31	344	105	1.722	234	4.854	172	4.048	11	337		37	877		39	843			28	300	33	184	659	13.165			
	31	344	105	1.722	234	4.854	172	4.048	22	523		4	97	73	5	107	132		28	300	33	184	62	1.276			
									33	860		41	974	73	44	950	132								721	14.441	
C.Priv. SIN Concierto:	23	236												45	6	141	246									29	668
C.Púb. De otras Administraciones:	10	111																		2	25					12	136
Entidades Privadas sin ánimo de lucro:																				2	26					2	26
<b>SANTANDER</b>	<b>95</b>	<b>1.168</b>	<b>208</b>	<b>3.373</b>	<b>439</b>	<b>8.719</b>	<b>321</b>	<b>7.424</b>	<b>113</b>	<b>2.752</b>	<b>471</b>	<b>88</b>	<b>2.008</b>	<b>909</b>	<b>137</b>	<b>3.021</b>	<b>1.478</b>	<b>4</b>	<b>47</b>	<b>42</b>	<b>474</b>	<b>34</b>	<b>191</b>	<b>1.481</b>	<b>32.035</b>		
SANTA JULIANA	1	12	3	35	7	120																				11	167
Centros Públicos:	1	12	3	35	7	120																				11	167
<b>SANTILLANA DEL MAR</b>	<b>1</b>	<b>12</b>	<b>3</b>	<b>35</b>	<b>7</b>	<b>120</b>																				<b>11</b>	<b>167</b>
FRANCISCO DE QUEVEDO Y VILLEGAS (VILLASEVIL)	2	19	3	25	5	59																				10	103
Centros Públicos:	2	19	3	25	5	59																				10	103
<b>SANTIURDE DE TORANZO</b>	<b>2</b>	<b>19</b>	<b>3</b>	<b>25</b>	<b>5</b>	<b>59</b>																				<b>10</b>	<b>103</b>
C.E.P.A. BERRIA														9						2	16					2	25
IES MARISMAS							13	304	4	96		3	75													20	475
IES MARQUES DE MANZANEDO							13	235	4	102		2	14							2	16					21	367
JUAN DE LA COSA	1	8	6	82	12	178																				19	268
MACIAS PICAVEA	1	13	7	111	16	298																	1	6	25	428	
SAGRADO CORAZON DE JESUS			4	66	6	166	4	114																		14	346
			4	66	6	166	4	114																		14	346
Centros Públicos:	2	21	13	193	28	476	26	539	8	198		5	89	9						4	32	1	6	87	1.563		
C.Priv. CON Concierto:			4	66	6	166	4	114																		14	346
			4	66	6	166	4	114																		14	346
<b>SANTOÑA</b>	<b>2</b>	<b>21</b>	<b>17</b>	<b>259</b>	<b>34</b>	<b>642</b>	<b>30</b>	<b>653</b>	<b>8</b>	<b>198</b>		<b>5</b>	<b>89</b>	<b>9</b>					<b>4</b>	<b>32</b>	<b>1</b>	<b>6</b>	<b>101</b>	<b>1.909</b>			
EL CASTAÑAL	1	11	2	35	6	92																				9	138
SANTISIMA VIRGEN DE VALVANUZ	1	7	3	30	6	86	4	85				3	65													16	266
	1	7	3	30	6	86	4	85				3	65													1	7
Centros Públicos:	1	11	2	35	6	92																				9	138
C.Priv. CON Concierto:	1	7	3	30	6	86	4	85				3	65													16	266
	1	7	3	30	6	86	4	85				3	65													1	7
	1	7	3	30	6	86	4	85				3	65													17	273
<b>SELAYA</b>	<b>2</b>	<b>18</b>	<b>5</b>	<b>65</b>	<b>12</b>	<b>178</b>	<b>4</b>	<b>85</b>				<b>3</b>	<b>65</b>													<b>26</b>	<b>411</b>

DENOMINACIÓN DEL CENTRO (LOCALIDAD)	INFANTIL PRIMER CICLO		INFANTIL SEGUNDO CICLO		PRIMARIA		E.S.O.		BACH.		BACH. Dist/ Noct/ Ad./Int.	CICLOS MEDIOS		C. MED. Dist/Noct/ Parc/Mod	CICLOS SUPER.		C. SUP. Dist/Noct/ Parc/Mod	CURSOS ESP. G.MEDIO y SUPERIOR		CFGB, PFPB, PEFPB		ED. ESPECIAL		TOTAL CENTRO			
	Gr.	Alum.	Gr.	Alum.	Gr.	Alum.	Gr.	Alum.	Gr.	Alum.		Alum.	Gr.		Alum.	Alum.		Gr.	Alum.	Gr.	Alum.	Gr.	Alum.	Gr.	Alum.	Gr.	Alum.
JERONIMO PEREZ SAINZ DE LA MAZA (QUINTANA)		2	1	10	3	36																			4	48	
Centros Públicos:		2	1	10	3	36																			4	48	
<b>SOBA</b>		<b>2</b>	<b>1</b>	<b>10</b>	<b>3</b>	<b>36</b>																			<b>4</b>	<b>48</b>	
IES RÍA SAN MARTÍN (CORTIGUERA)							12	270																	12	270	
PORTUS BLENDIUM (SUANCES)	2	27	8	146	20	401																			30	574	
CABALLITO DE MAR	3	29																							3	29	
Centros Públicos:	2	27	8	146	20	401	12	270																	42	844	
C.Púb. De otras Administraciones:	3	29																							3	29	
<b>SUANCES</b>	<b>5</b>	<b>56</b>	<b>8</b>	<b>146</b>	<b>20</b>	<b>401</b>	<b>12</b>	<b>270</b>																	<b>45</b>	<b>873</b>	
C.E.P.A. CALIGRAMA														63												63	
IES BESAYA (TORRES)							16	365	4	96		3	24		6	162				4	38				33	685	
IES GARCILASO VEGA (TANOS)							14	308	6	113															20	421	
IES MANUEL G ARAGON (VIERNOS)							16	370	14	275		3	85	57	2	51									35	838	
IES MARQUES DE SANTILLANA							18	422	12	277	70														30	769	
IES MIGUEL HERRERO PEREDA							15	342	5	113		10	254	151	12	279		2	25	4	41				48	1.205	
IES ZAPATON							15	329	7	139		8	157		12	159				4	37				46	821	
AMOS ESCALANTE (CAMPUZANO)	1	7	3	34	6	78																			10	119	
CERVANTES	1	18	6	92	13	269																			20	379	
DOBRA (VIERNOS)			4	3	34	6	67																		9	105	
FERNANDO DE LOS RIOS	2	31	6	80	12	197																			20	308	
JOSE LUIS HIDALGO	1	12	5	67	12	188																1	3	19	270		
JOSE MARIA PEREDA	1	17	3	52	7	116																			11	185	
MANUEL LIAÑO B (BARREDA)	1	11	3	29	6	84																			10	124	
MATILDE DE LA TORRE (GANZO)	1	16	3	53	6	118																			10	187	
MENENDEZ PELAYO	2	32	6	84	12	193																			20	309	
MIES DE VEGA	1	8	3	38	6	123																			10	169	
PANCHO COSSIO (SIERRAPANDO)	1	12	4	48	6	96																			11	156	
PINTOR ESCUDERO E (TANOS)	1	13	4	56	7	141																			12	210	
RAMON M PIDAL (CAMPUZANO)			5	23	4	47																			6	75	
<b>ANJANA</b>	<b>4</b>	<b>45</b>																							<b>4</b>	<b>45</b>	
ACADEMIA CRESPO												4	89		6	125				2	27					12	241
												4	89		6	125				2	27					12	241
EL SALVADOR (BARREDA)			6	93	12	282	8	233																		26	608
			6	93	12	282	8	233																		26	608
MAYER			3	33	6	110																				9	143
			3	33	6	110																				9	143
NIÑO JESUS PRAGA (TANOS)			1	8	1	14																				2	22
			1	8	1	14																				2	22
NUESTRA SRA DE LA PAZ			6	112	18	393	13	360			8	225														37	865
			6	112	18	393	13	360	8	225																45	1.090

DENOMINACIÓN DEL CENTRO (LOCALIDAD)	INFANTIL PRIMER CICLO		INFANTIL SEGUNDO CICLO		PRIMARIA		E.S.O.		BACH.		BACH. Dist/ Noct/ Ad./Int.	CICLOS MEDIOS		C. MED. Dist/Noct/ Parc/Mod	CICLOS SUPER.		C. SUP. Dist/Noct/ Parc/Mod	CURSOS ESP. G.MEDIO y SUPERIOR		CFGB, PFPB, PEFPB		ED. ESPECIAL		TOTAL CENTRO		
	Gr.	Alum.	Gr.	Alum.	Gr.	Alum.	Gr.	Alum.	Gr.	Alum.	Alum.	Gr.	Alum.	Alum.	Gr.	Alum.	Alum.	Gr.	Alum.	Gr.	Alum.	Gr.	Alum.	Gr.	Alum.	
SAGRADOS CORAZONES			6	128	18	375	14	355																	38	858
			6	128	18	375	14	355																	38	858
DOCTOR FERNANDO ARCE GOMEZ																				2	25	18	128	20	153	
			2	25	18	128	20	153												2	25	18	128	20	153	
VICTORIA GOMEZ ARCE	6	93	3	61																				3	61	
	6	93	3	61																				6	93	
PERIQUETE	3	25																						3	25	
I.T.E.T.															2	28								2	28	
AMICA																					1	10			1	10
Centros Públicos:	13	186	51	690	103	1.717	94	2.136	48	1.013	70	24	520	271	32	651		2	25	12	116	1	3	380	7.398	
C.Púb. De otras Administraciones:	4	45																						4	45	
C.Priv. CON Concierto:	6	93	25	435	55	1.174	35	948	8	225		4	89		6	125				4	52	18	128	147	2.951	
	6	93	25	435	55	1.174	35	948	8	225		4	89		6	125				4	52	18	128	161	3.269	
C.Priv. SIN Concierto:	3	25													2	28								5	53	
Entidades Privadas sin ánimo de lucro:																				1	10			1	10	
TORRELAVEGA	22	304	76	1.125	158	2.891	129	3.084	56	1.238	70	28	609	271	40	804		2	25	16	168	19	131	546	10.720	
MONTE CORONA (LLANO)	1	16	2	16	3	26																		6	58	
Centros Públicos:	1	16	2	16	3	26																		6	58	
UDIAS	1	16	2	16	3	26																		6	58	
FUENTE SALIN (PESUES)	3	41	5	69	11	171																		19	281	
C.E.P.O. BAJO DEVA (UNQUERA)														16	2	29	30							2	75	
Centros Públicos:	3	41	5	69	11	171								16	2	29	30							21	356	
VAL DE SAN VICENTE	3	41	5	69	11	171								16	2	29	30							21	356	
VALDALIGA (TRECEÑO)	1	13	2	21	6	84																		9	118	
Centros Públicos:	1	13	2	21	6	84																		9	118	
VALDALIGA	1	13	2	21	6	84																		9	118	
VALDEOLEA (MATAPORQUERA)		7	2	14	2	23																		4	44	
Centros Públicos:		7	2	14	2	23																		4	44	
VALDEOLEA		7	2	14	2	23																		4	44	
VIRGEN VELILLA (POLIENTES)		5	1	8	2	19																		3	32	
Centros Públicos:		5	1	8	2	19																		3	32	
VALDERREDIBLE		5	1	8	2	19																		3	32	
DOCTOR MADRAZO		4	2	15	2	29																		4	48	
Centros Públicos:		4	2	15	2	29																		4	48	
VEGA DE PAS		4	2	15	2	29																		4	48	
CRA RIO PISUEÑA (SANTIBAÑEZ)		7	2	15	3	24																		5	46	
CALASANZ			2	27	4	64	4	98				2	42							2	9			14	240	
			2	27	4	64	4	98				2	42							2	9			14	240	
Centros Públicos:		7	2	15	3	24																		5	46	
C.Priv. CON Concierto:			2	27	4	64	4	98				2	42							2	9			14	240	
			2	27	4	64	4	98				2	42							2	9			14	240	
VILLACARRIEDO		7	4	42	7	88	4	98				2	42							2	9			19	286	

DENOMINACIÓN DEL CENTRO (LOCALIDAD)	INFANTIL PRIMER CICLO		INFANTIL SEGUNDO CICLO		PRIMARIA		E.S.O.		BACH.		BACH. Dist/ Noct/ Ad./Int.	CICLOS MEDIOS		C. MED. Dist/Noct/ Parc/Mod	CICLOS SUPER.		C. SUP. Dist/Noct/ Parc/Mod	CURSOS ESP. G.MEDIO y SUPERIOR		CFGB, PFPB, PEFPB		ED. ESPECIAL		TOTAL CENTRO		
	Gr.	Alum.	Gr.	Alum.	Gr.	Alum.	Gr.	Alum.	Gr.	Alum.	Alum.	Gr.	Alum.	Alum.	Gr.	Alum.	Alum.	Gr.	Alum.	Gr.	Alum.	Gr.	Alum.	Gr.	Alum.	
MARCIAL SOLANA (CONCHA)	1	10	3	54	11	171																			15	235
WALDORF CANTABRIA					3	66																			3	66
Centros Públicos:	1	10	3	54	11	171																			15	235
C.Priv. SIN Concierto:					3	66																			3	66
<b>VILLAESCUSA</b>	<b>1</b>	<b>10</b>	<b>3</b>	<b>54</b>	<b>14</b>	<b>237</b>																			<b>18</b>	<b>301</b>
MARQUESA VILUMA (S PANT ARAS)	1	14	3	36	7	122																			11	172
Centros Públicos:	1	14	3	36	7	122																			11	172
<b>VOTO</b>	<b>1</b>	<b>14</b>	<b>3</b>	<b>36</b>	<b>7</b>	<b>122</b>																			<b>11</b>	<b>172</b>

<b>Centros Públicos</b>	<b>178</b>	<b>2.541</b>	<b>559</b>	<b>8.172</b>	<b>1.154</b>	<b>20.439</b>	<b>737</b>	<b>16.590</b>	<b>300</b>	<b>6.576</b>	<b>541</b>	<b>159</b>	<b>3.047</b>	<b>1.352</b>	<b>192</b>	<b>3.952</b>	<b>1.593</b>	<b>10</b>	<b>105</b>	<b>70</b>	<b>629</b>	<b>61</b>	<b>232</b>	<b>3.420</b>	<b>65.769</b>
<b>C.Priv. CON Concierto:</b>	<b>53</b>	<b>587</b>	<b>208</b>	<b>3.389</b>	<b>463</b>	<b>9.427</b>	<b>305</b>	<b>7.351</b>	<b>15</b>	<b>435</b>		<b>69</b>	<b>1.409</b>		<b>56</b>	<b>1.223</b>				<b>40</b>	<b>410</b>	<b>51</b>	<b>312</b>	<b>1.207</b>	<b>23.956</b>
	<b>53</b>	<b>587</b>	<b>208</b>	<b>3.389</b>	<b>463</b>	<b>9.427</b>	<b>305</b>	<b>7.351</b>	<b>51</b>	<b>876</b>		<b>4</b>	<b>97</b>	<b>73</b>	<b>5</b>	<b>107</b>	<b>132</b>			<b>40</b>	<b>410</b>	<b>51</b>	<b>312</b>	<b>1.305</b>	<b>25.828</b>
<b>Centros Públicos otras Administraciones:</b>	<b>27</b>	<b>282</b>																		<b>3</b>	<b>35</b>			<b>30</b>	<b>317</b>
<b>C.Priv. SIN Concierto:</b>	<b>28</b>	<b>278</b>			<b>3</b>	<b>66</b>								<b>83</b>	<b>10</b>	<b>207</b>	<b>380</b>							<b>41</b>	<b>1.014</b>
<b>Entidades Privadas sin ánimo de lucro:</b>																				<b>7</b>	<b>81</b>			<b>7</b>	<b>81</b>
<b>Total Enseñanzas:</b>	<b>286</b>	<b>3.688</b>	<b>767</b>	<b>11.561</b>	<b>1.620</b>	<b>29.932</b>	<b>1.042</b>	<b>23.941</b>	<b>351</b>	<b>7.887</b>	<b>541</b>	<b>232</b>	<b>4.553</b>	<b>1.508</b>	<b>263</b>	<b>5.489</b>	<b>2.105</b>	<b>10</b>	<b>105</b>	<b>120</b>	<b>1.155</b>	<b>112</b>	<b>544</b>	<b>4.803</b>	<b>93.009</b>

**Alumnado de E.Infantil y Primaria**  
**Curso 2023-24**

CENTROS PÚBLICOS DE LA ADMINISTRACIÓN EDUCATIVA	X	X
CENTROS PÚBLICOS DE OTRAS ADMINISTRACIONES	X	X
CENTROS PRIVADOS CON UNIDADES CONCERTADAS	X	X
	UNIDADES CONCERTADAS	X
	UNIDADES NO CONCERTADAS	X
	TOTAL CENTRO	X
CENTROS PRIVADOS SIN NINGÚN CONCIERTO	X	X

DENOMINACIÓN DEL CENTRO (LOCALIDAD)	EDUCACIÓN INFANTIL																EDUCACIÓN PRIMARIA										Mix Inf Pri	TOTAL PRIMARIA y mix con Primaria								
	0 y 1 años		2 años		mix 0,1,2 años		TOTAL INFANTIL 1º CICLO		3 años		4 años		5 años		mix 3,4,5 años		mix 0 a 5 años		TOTAL INFANTIL 2º CICLO		1º		2º		3º					4º		5º		6º		mix Prim
	Uds	Alum	Uds	Alum	Uds	Uds	Alum	Uds	Alum	Uds	Alum	Uds	Alum	Uds	Uds	Uds	Alum	Uds	Alum	Uds	Alum	Uds	Alum	Uds	Alum	Uds				Alum	Uds	Alum	Uds	Alum	Uds	
QUIROS-ALFOZ DE LLOREDO (COBRECES)		4		8	1	1	12		7		6	1	11	1	2	24		4		10	1	13	1	7	1	14	1	14	1			5	62			
SAN ROQUE (OREÑA)									1		1		3	1	1	5																				
Colegios Públicos de la Admón. Educativa		4		8	1	1	12		8		7	1	14	2	3	29		4		10	1	13	1	7	1	14	1	14	1			5	62			
ALFOZ DE LLOREDO		4		8	1	1	12		8		7	1	14	2	3	29		4		10	1	13	1	7	1	14	1	14	1			5	62			
MIGUEL PRIMO DE RIVERA			2	27		2	27	1	13	2	32	2	28		5	73	2	40	2	37	2	27	2	34	2	38	2	38			12	214				
Colegios Públicos de la Admón. Educativa			2	27		2	27	1	13	2	32	2	28		5	73	2	40	2	37	2	27	2	34	2	38	2	38			12	214				
AMPUERO			2	27		2	27	1	13	2	32	2	28		5	73	2	40	2	37	2	27	2	34	2	38	2	38			12	214				
LEONARDO TORRES QUEVEDO (LA SERNA)	1	13	1	19		2	32	2	22	1	15	1	17		4	54	2	29	1	16	2	26	1	25	1	23	2	28			9	147				
Colegios Públicos de la Admón. Educativa	1	13	1	19		2	32	2	22	1	15	1	17		4	54	2	29	1	16	2	26	1	25	1	23	2	28			9	147				
ARENAS DE IGUÑA	1	13	1	19		2	32	2	22	1	15	1	17		4	54	2	29	1	16	2	26	1	25	1	23	2	28			9	147				
PEDRO SANTIUSTE DE ARGOÑOS									6		5		5	1	1	16		9		12		6		13		13		5	3		3	58				
Colegios Públicos de la Admón. Educativa									6		5		5	1	1	16		9		12		6		13		13		5	3		3	58				
ARGOÑOS									6		5		5	1	1	16		9		12		6		13		13		5	3		3	58				
SAN PEDRO APOSTOL (CASTILLO)		5		5	1	1	10	2	20	1	17	2	25		5	62	2	30	1	19	2	27	2	27	1	22	2	30			10	155				
LA INMACULADA CONCEPCION (ISLA)		2		8	1	1	10	1	7	1	16	1	15		3	38	1	8	1	11	1	11	1	17	1	13	1	21			6	81				
Colegios Públicos de la Admón. Educativa		2		8	1	1	10	1	7	1	16	1	15		3	38	1	8	1	11	1	11	1	17	1	13	1	21			6	81				
C.Priv. CON Concierto:		5		5	1	1	10	2	20	1	17	2	25		5	62	2	30	1	19	2	27	2	27	1	22	2	30			10	155				
		2		8	1	1	10	1	7	1	16	1	15		3	38	1	8	1	11	1	11	1	17	1	13	1	21			6	81				
ARNUERO		2		8	1	1	10	1	7	1	16	1	15		3	38	1	8	1	11	1	11	1	17	1	13	1	21			6	81				
ARNUERO		7		13	2	2	20	3	27	2	33	3	40		8	100	3	38	2	30	3	38	3	44	2	35	3	51			16	236				
FERNANDO DE LOS RIOS			2	17		2	17	1	13	2	30	2	29		5	72	2	28	2	41	2	38	2	29	2	43	2	40			12	219				
JOSE RAMON SANCHEZ			2	25		2	25	2	35	2	40	3	46		7	121	2	41	2	36	2	48	3	53	2	50	2	49			13	277				
RAMON Y CAJAL (GUARNIZO)			2	20		2	20	1	17	1	16	1	18		3	51	2	34	2	28	2	35	2	34	2	35	2	44			12	210				
PUENTE			1	11		1	11	1	12	1	13	1	12		3	37	1	17	1	16	1	19	1	19	1	19	1	21			6	111				
		1		11		1	11	1	12	1	13	1	12		3	37	1	17	1	16	1	19	1	19	1	19	1	21			6	111				
SAN JOSE								2	27	2	30	2	35		6	92	2	30	2	42	2	54	2	49	2	48	2	43			12	266				
								2	27	2	30	2	35		6	92	2	30	2	42	2	54	2	49	2	48	2	43			12	266				
Colegios Públicos de la Admón. Educativa		6		62		6	62	4	65	5	86	6	93		15	244	6	103	6	105	6	121	7	116	6	128	6	133			37	706				
C.Priv. CON Concierto:			1	11		1	11	3	39	3	43	3	47		9	129	3	47	3	58	3	73	3	68	3	67	3	64			18	377				
		1		11		1	11	3	39	3	43	3	47		9	129	3	47	3	58	3	73	3	68	3	67	3	64			18	377				
ASTILLERO (EL)		7		73		7	73	7	104	8	129	9	140		24	373	9	150	9	163	9	194	10	184	9	195	9	197			55	1.083				
FLAVIO SAN ROMAN (CICERO)			2	24		2	24	1	18	1	17	2	21		4	56	2	31	2	35	2	38	1	18	2	36	2	40			11	198				
Colegios Públicos de la Admón. Educativa			2	24		2	24	1	18	1	17	2	21		4	56	2	31	2	35	2	38	1	18	2	36	2	40			11	198				
BARCENA DE CICERO			2	24		2	24	1	18	1	17	2	21		4	56	2	31	2	35	2	38	1	18	2	36	2	40			11	198				
BENEDICTO RUIZ (AJO)		1		18		1	18	1	19	1	12	1	16		3	47	1	19	1	22	1	13	1	16	1	23	1	20			6	113				
Centros Públicos de la Admón. Educativa:		1		18		1	18	1	19	1	12	1	16		3	47	1	19	1	22	1	13	1	16	1	23	1	20			6	113				
BAREYO			1	18		1	18	1	19	1	12	1	16		3	47	1	19	1	22	1	13	1	16	1	23	1	20			6	113				

DENOMINACIÓN DEL CENTRO (LOCALIDAD)	EDUCACIÓN INFANTIL																EDUCACIÓN PRIMARIA										Mix Inf Pri	TOTAL PRIMARIA y mix con Primaria					
	0 y 1 años		2 años		mix 0,1,2 años	TOTAL INFANTIL 1º CICLO		3 años		4 años		5 años		mix 3,4,5 años	mix 0 a 5 años	TOTAL INFANTIL 2º CICLO		1º		2º		3º		4º		5º				6º		mix Prim	
	Uds	Alum	Uds	Alum		Uds	Uds	Alum	Uds	Alum	Uds	Alum	Uds			Alum	Uds	Uds	Uds	Alum	Uds	Alum	Uds	Alum	Uds	Alum				Uds	Alum		Uds
ANTONIO MUÑOZ Y GOMEZ (CASAR)		8		4	1	1	12		3		5		3	1		1	11		8		9		6		4		8		2	3		3	37
RAMON LAZA			3	51		3	51	3	49	2	32	4	64			9	145	2	35	3	50	3	63	3	61	3	56	3	56		17	321	
SAGRADO CORAZON			1	7		1	7	1	9	1	14	1	11			3	34	1	17	1	14	1	22	1	26	1	15	1	26		6	120	
Colegios Públicos de la Admón. Educativa		8	3	55	1	4	63	3	52	2	37	4	67	1		10	156	2	43	3	59	3	69	3	65	3	64	3	58	3	20	358	
C.Priv. CON Concierto:			1	7		1	7	1	9	1	14	1	11			3	34	1	17	1	14	1	22	1	26	1	15	1	26		6	120	
CABEZON DE LA SAL		8	4	62	1	5	70	4	61	3	51	5	78	1		13	190	3	60	4	73	4	91	4	91	4	79	4	84	3	26	478	
MANUEL LLANO (TERAN)			1	11		1	11	1	8	1	10	1	7			3	25	1	6	1	10	1	11	1	11	1	15	1	9		6	62	
Colegios Públicos de la Admón. Educativa			1	11		1	11	1	8	1	10	1	7			3	25	1	6	1	10	1	11	1	11	1	15	1	9		6	62	
CABUERNIGA (VALLE DE)			1	11		1	11	1	8	1	10	1	7			3	25	1	6	1	10	1	11	1	11	1	15	1	9		6	62	
AGAPITO CAGIGAS (REVILLA)			1	18		1	18	1	14	1	14	1	18			3	46	1	14	1	25	1	16	1	19	1	21	1	25		6	120	
ARENAS (ESCOBEDO)									3		6		4	1		1	13		4		7		10		6				2		2	27	
GLORIA FUERTES (MURIEDAS)			2	28		2	28	2	35	2	39	3	46			7	120	3	43	2	48	2	47	3	55	2	48	3	51		15	292	
JUAN DE HERRERA (MALIAÑO)			1	7		1	7	1	16	1	15	1	18			3	49	2	24	1	21	1	23	1	25	1	10	2	27		8	130	
MATEO ESCAGEDO SALMON (CACICEDO)			1	16		1	16	1	15	2	27	2	25			5	67	1	20	1	23	1	16	2	30	2	42	2	45		9	176	
MATILDE DE LA TORRE (MURIEDAS)			2	23		2	23	2	30	2	30	2	25			6	85	3	41	2	43	2	37	2	41	2	41	2	49		13	252	
PEDRO VELARDE (MURIEDAS)			1	15		1	15	1	13	2	24	2	26			5	63	2	35	2	38	1	24	2	31	2	40	3	53		12	221	
ALTAMIRA (REVILLA)								1	15	1	15	1	19			3	49	1	26	1	22	1	25	1	25	1	26	1	18		6	142	
SAGRADA FAMILIA (HERRERA)								1	13	1	15	2	25			4	53	2	41	2	28	2	32	2	36	2	29	2	40		12	206	
Colegios Públicos de la Admón. Educativa			8	107		8	107	8	126	10	155	11	162	1		30	443	12	181	9	205	8	173	11	207	10	202	13	250	2	65	1.218	
C.Priv. CON Concierto:								2	28	2	30	3	44			7	102	3	67	3	50	3	57	3	61	3	55	3	58		18	348	
CAMARGO			8	107		8	107	10	154	12	185	14	206	1		37	545	15	248	12	255	11	230	14	268	13	257	16	308	2	83	1.566	
CASIMIRO SAINZ (MATAMOROSA)		5		7	1	1	12	1	9	1	19	1	14			3	42	1	16	1	16	1	16	1	16	1	14	1	14		6	92	
EL BOSQUECILLO		3		3	1	1	6																										
Colegios Públicos de la Admón. Educativa		5		7	1	1	12	1	9	1	19	1	14			3	42	1	16	1	16	1	16	1	16	1	14	1	14		6	92	
Centros Públicos de otras Administraciones		3		3	1	1	6																										
CAMPOO DE ENMEDIO		8		10	2	2	18	1	9	1	19	1	14			3	42	1	16	1	16	1	16	1	16	1	14	1	14		6	92	
LOS TORREONES																		3	60	3	54	3	53	3	53	3	63	3	67		18	350	
SANTIAGO LA ROBLEDA (SANTIAGO)		36	2	41	2	4	77	2	38	2	38	3	43			7	119																
Colegios Públicos de la Admón. Educativa		36	2	41	2	4	77	2	38	2	38	3	43			7	119	3	60	3	54	3	53	3	53	3	63	3	67		18	350	
CARTES		36	2	41	2	4	77	2	38	2	38	3	43			7	119	3	60	3	54	3	53	3	53	3	63	3	67		18	350	
EL HAYA (VILLABAÑEZ)		1	10	1	16		2	26	1	15	2	21	2	22			5	58	2	21	2	34	2	31	2	29	2	27	1	25		11	167
Colegios Públicos de la Admón. Educativa		1	10	1	16		2	26	1	15	2	21	2	22			5	58	2	21	2	34	2	31	2	29	2	27	1	25		11	167
CASTAÑEDA		1	10	1	16		2	26	1	15	2	21	2	22			5	58	2	21	2	34	2	31	2	29	2	27	1	25		11	167

DENOMINACIÓN DEL CENTRO (LOCALIDAD)	EDUCACIÓN INFANTIL																EDUCACIÓN PRIMARIA											Mix Inf Pri	TOTAL PRIMARIA y mix con Primaria					
	0 y 1 años		2 años		mix 0,1,2 años	TOTAL INFANTIL 1º CICLO		3 años		4 años		5 años		mix 3,4,5 años	mix 0 a 5 años	TOTAL INFANTIL 2º CICLO		1º		2º		3º		4º		5º					6º		mix Prim	
	Uds	Alum	Uds	Alum		Uds	Uds	Alum	Uds	Alum	Uds	Alum	Uds			Alum	Uds	Uds	Uds	Alum	Uds	Alum	Uds	Alum	Uds	Alum	Uds				Alum	Uds		Alum
ARTURO DUO			2	36		2	36	2	36	2	40	2	36			6	112	3	47	2	50	2	37	2	41	2	49	3	57			14	281	
EL PEDREGAL									4		4		9	1		1	17		11		9		8		10		15		7	3		3	60	
MIGUEL HERNANDEZ			2	29		2	29	2	25	2	23	2	26			6	74	2	29	2	33	2	31	2	32	2	36	2	40			12	201	
RIOMAR			1	18		1	18	2	29	2	34	2	32			6	95	2	40	2	36	2	49	3	53	2	50	3	53			14	281	
SAN MARTIN DE CAMPIJO			1	18		1	18	1	20	1	17	1	20			3	57	2	25	1	24	1	19	1	22	1	23	2	30			8	143	
SANTA CATALINA			2	29		2	29	3	44	2	25	3	43			8	112	3	56	2	48	2	48	3	61	3	71	3	65			16	349	
MENENDEZ PELAYO								2	50	2	49	2	45			6	144	2	49	2	50	2	46	2	50	2	55	2	50			12	300	
Colegios Públicos de la Admón. Educativa			8	130		8	130	10	158	9	143	10	166	1		30	467	12	208	9	200	9	192	11	219	10	244	13	252	3		67	1.315	
C.Priv. CON Concierto:								2	50	2	49	2	45			6	144	2	49	2	50	2	46	2	50	2	55	2	50			12	300	
CASTRO-URDIALES			8	130		8	130	12	208	11	192	12	211	1		36	611	14	257	11	250	11	238	13	269	12	299	15	302	3		79	1.615	
VILLASUSO (VILLASUSO)		1		1			2		5		4				1	1	9																	
Colegios Públicos de la Admón. Educativa		1		1			2		5		4				1	1	9																	
CIEZA		1		1			2		5		4				1	1	9																	
FRAY PABLO DE COLINDRES								1	7	1	12	1	12			3	31	1	12	1	11	1	23	1	23	1	25	1	14			6	108	
LOS PUENTES			1	10		1	10	1	15	1	10	1	18			3	43	1	16	1	15	1	20	1	23	1	23	1	15			6	112	
PEDRO DEL HOYO			1	17		1	17	2	24	2	32	2	39			6	95	3	44	2	44	2	37	2	39	2	39	2	35			13	238	
Colegios Públicos de la Admón. Educativa			2	27		2	27	4	46	4	54	4	69			12	169	5	72	4	70	4	80	4	85	4	87	4	64			25	458	
COLINDRES			2	27		2	27	4	46	4	54	4	69			12	169	5	72	4	70	4	80	4	85	4	87	4	64			25	458	
JESUS CANCIO		8		8	1	1	16	1	6	1	11	1	9			3	26	1	8	1	12	1	13	1	9	1	14	1	16			6	72	
Colegios Públicos de la Admón. Educativa		8		8	1	1	16	1	6	1	11	1	9			3	26	1	8	1	12	1	13	1	9	1	14	1	16			6	72	
COMILLAS		8		8	1	1	16	1	6	1	11	1	9			3	26	1	8	1	12	1	13	1	9	1	14	1	16			6	72	
BESAYA (SOMAZOZ)									1		2		4			7		1		4		1		2								1	1	8
GERARDO DIEGO			2	24		2	24	2	28	2	21	2	34			6	83	2	38	2	34	2	29	2	30	2	44	2	27			12	202	
JOSE MARIA DE PEREDA			2	25		2	25	1	20	2	22	2	28			5	70	2	26	1	22	2	26	2	39	2	40	2	45			11	198	
SAN JUAN BAUTISTA								1	20	1	20	2	27			4	67	2	35	2	28	2	33	2	42	2	34	2	40			12	212	
Colegios Públicos de la Admón. Educativa			4	49		4	49	3	49	4	45	4	66			11	160	4	65	3	60	4	56	4	71	4	84	4	72		1	24	408	
C.Priv. CON Concierto:								1	20	1	20	2	27			4	67	2	35	2	28	2	33	2	42	2	34	2	40			12	212	
CORRALES DE BUELNA (LOS)			4	49		4	49	4	69	5	65	6	93			15	227	6	100	5	88	6	89	6	113	6	118	6	112		1	36	620	
PINTOR AGUSTIN RIANCHO (ALCEDA)		1	12	1	7		2	19	1	14	1	12	1	16			3	42	1	16	1	20	1	22	1	16	1	20	1	22			6	116
Colegios Públicos de la Admón. Educativa		1	12	1	7		2	19	1	14	1	12	1	16			3	42	1	16	1	20	1	22	1	16	1	20	1	22			6	116
CORVERA DE TORANZO		1	12	1	7		2	19	1	14	1	12	1	16			3	42	1	16	1	20	1	22	1	16	1	20	1	22			6	116
AGUANAZ			2	31		2	31	2	39	2	27	2	33			6	99	2	36	2	31	2	41	2	43	2	45	2	44			12	240	
Colegios Públicos de la Admón. Educativa			2	31		2	31	2	39	2	27	2	33			6	99	2	36	2	31	2	41	2	43	2	45	2	44			12	240	
ENTRAMBASAGUAS			2	31		2	31	2	39	2	27	2	33			6	99	2	36	2	31	2	41	2	43	2	45	2	44			12	240	
VIRGEN DE LA CAMA				6			6		8		8		7	1	1	2	23																	
Colegios Públicos de la Admón. Educativa				6			6		8		8		7	1	1	2	23																	
ESCALANTE				6			6		8		8		7	1	1	2	23																	
NTRA. SRA. DE LAS NIEVES (LA MAGDALENA)			5	7	1	1	12	1	10	1	11	1	13			3	34	1	14	1	20	2	27	1	18	1	19	1	24			7	122	
Colegios Públicos de la Admón. Educativa			5	7	1	1	12	1	10	1	11	1	13			3	34	1	14	1	20	2	27	1	18	1	19	1	24			7	122	
GURIEZO			5	7	1	1	12	1	10	1	11	1	13			3	34	1	14	1	20	2	27	1	18	1	19	1	24			7	122	

DENOMINACIÓN DEL CENTRO (LOCALIDAD)	EDUCACIÓN INFANTIL																EDUCACIÓN PRIMARIA										Mix Inf Pri	TOTAL PRIMARIA y mix con Primaria							
	0 y 1 años		2 años		mix 0,1,2 años	TOTAL INFANTIL 1º CICLO		3 años		4 años		5 años		mix 3,4,5 años	mix 0 a 5 años	TOTAL INFANTIL 2º CICLO		1º		2º		3º		4º		5º				6º		mix Prim			
	Uds	Alum	Uds	Alum		Uds	Uds	Alum	Uds	Alum	Uds	Alum	Uds			Alum	Uds	Uds	Uds	Alum	Uds	Alum	Uds	Alum	Uds	Alum				Uds	Alum		Uds	Alum	Uds
JESUS DEL MONTE	1	8	1	18		2	26	1	18	1	6	1	17			3	41	1	19	2	25	1	22	1	18	1	15	1	22			7	121		
Colegios Públicos de la Admón. Educativa	1	8	1	18		2	26	1	18	1	6	1	17			3	41	1	19	2	25	1	22	1	18	1	15	1	22			7	121		
<b>HAZAS DE CESTO</b>	<b>1</b>	<b>8</b>	<b>1</b>	<b>18</b>		<b>2</b>	<b>26</b>	<b>1</b>	<b>18</b>	<b>1</b>	<b>6</b>	<b>1</b>	<b>17</b>			<b>3</b>	<b>41</b>	<b>1</b>	<b>19</b>	<b>2</b>	<b>25</b>	<b>1</b>	<b>22</b>	<b>1</b>	<b>18</b>	<b>1</b>	<b>15</b>	<b>1</b>	<b>22</b>			<b>7</b>	<b>121</b>		
RODRIGUEZ DE CELIS (PARACUELLES)		6		5	1	1	11	1	7		7		10	1		2	24		3		10		9		9		7		4	3			3	42	
Colegios Públicos de la Admón. Educativa		6		5	1	1	11	1	7		7		10	1		2	24		3		10		9		9		7		4	3			3	42	
<b>HERMANDAD DE CAMPO DE SUSO</b>	<b>6</b>	<b>5</b>	<b>1</b>	<b>1</b>	<b>1</b>	<b>11</b>	<b>1</b>	<b>7</b>	<b>7</b>	<b>7</b>	<b>7</b>	<b>10</b>	<b>1</b>	<b>2</b>	<b>24</b>	<b>3</b>	<b>10</b>	<b>9</b>	<b>9</b>	<b>9</b>	<b>9</b>	<b>9</b>	<b>9</b>	<b>7</b>	<b>7</b>	<b>4</b>	<b>3</b>	<b>3</b>	<b>3</b>	<b>3</b>	<b>42</b>				
CP - BIELVA - HERRERIAS				1			1		1							3				1		1		3							1	1	5		
Colegios Públicos de la Admón. Educativa				1			1		1							3				1		1		3							1	1	5		
<b>HERRERIAS</b>				<b>1</b>			<b>1</b>		<b>1</b>							<b>3</b>				<b>1</b>		<b>1</b>		<b>3</b>						<b>1</b>	<b>1</b>	<b>5</b>			
PABLO PICASSO			1	13		1	13	1	20	2	23	2	24			5	67	2	27	1	14	1	17	1	19	1	14	1	23			7	114		
PEPE ALBA			1	5		1	5	1	20	1	12	1	14			3	46	1	17	1	18	2	30	1	18	1	24	1	21			7	128		
VILLA DEL MAR			1	17		1	17	2	21	1	19	1	19			4	59	1	20	1	24	2	29	2	28	1	18	2	31			9	150		
SAN VICENTE DE PAUL								1	13	1	12	1	16			3	41	1	23	1	22	1	22	1	19	1	19	1	19			6	124		
Colegios Públicos de la Admón. Educativa			3	35		3	35	4	61	4	54	4	57			12	172	4	64	3	56	5	76	4	65	3	56	4	75			23	392		
C.Priv. CON Concierto:								1	13	1	12	1	16			3	41	1	23	1	22	1	22	1	19	1	19	1	19			6	124		
LAREDO			3	35		3	35	5	74	5	66	5	73			15	213	5	87	4	78	6	98	5	84	4	75	5	94			29	516		
PEREGRINO AVENDAÑO (HAZAS)		8		3	1	1	11		6		3	1	8	1		2	17		5		11		8		4	1	9	1	11	2		4	48		
Colegios Públicos de la Admón. Educativa		8		3	1	1	11		6		3	1	8	1		2	17		5		11		8		4	1	9	1	11	2		4	48		
<b>LIENDO</b>	<b>8</b>	<b>3</b>	<b>1</b>	<b>1</b>	<b>1</b>	<b>11</b>	<b>6</b>	<b>3</b>	<b>1</b>	<b>8</b>	<b>1</b>	<b>2</b>	<b>17</b>			<b>2</b>	<b>17</b>		<b>5</b>		<b>11</b>		<b>8</b>		<b>4</b>	<b>1</b>	<b>9</b>	<b>1</b>	<b>11</b>	<b>2</b>		<b>4</b>	<b>48</b>		
EUGENIO PEROJO			1	11		1	11	1	19	1	16	2	23			4	58	2	35	2	34	2	28	2	35	2	27	2	29			12	188		
Colegios Públicos de la Admón. Educativa			1	11		1	11	1	19	1	16	2	23			4	58	2	35	2	34	2	28	2	35	2	27	2	29			12	188		
<b>LIERGANES</b>	<b>1</b>	<b>11</b>		<b>1</b>	<b>1</b>	<b>11</b>	<b>6</b>	<b>3</b>	<b>1</b>	<b>8</b>	<b>1</b>	<b>2</b>	<b>17</b>			<b>4</b>	<b>58</b>	<b>2</b>	<b>35</b>	<b>2</b>	<b>34</b>	<b>2</b>	<b>28</b>	<b>2</b>	<b>35</b>	<b>2</b>	<b>27</b>	<b>2</b>	<b>29</b>			<b>12</b>	<b>188</b>		
C.R.A. ASON		4		17	1	1	21		12		10		9	2	1	3	31	1	9		9		10		13		12	1	5	3			5	58	
SAN VICENTE DE PAUL								1	29	1	23	1	25			3	77	1	26	1	29	1	29	1	25	1	23	1	29			6	161		
Colegios Públicos de la Admón. Educativa								1	29	1	23	1	25			3	77	1	26	1	29	1	29	1	25	1	23	1	29			6	161		
<b>CONDE ALBOX</b>	<b>1</b>	<b>7</b>				<b>1</b>	<b>7</b>																												
Colegios Públicos de la Admón. Educativa		4		17	1	1	21		12		10		9	2	1	3	31	1	9		9		10		13		12	1	5	3			5	58	
C.Priv. CON Concierto:								1	29	1	23	1	25			3	77	1	26	1	29	1	29	1	25	1	23	1	29			6	161		
Centros Públicos de otras Administraciones	1	7				1	7																												
<b>LIMPIAS</b>	<b>1</b>	<b>11</b>		<b>17</b>	<b>1</b>	<b>2</b>	<b>28</b>	<b>1</b>	<b>41</b>	<b>1</b>	<b>33</b>	<b>1</b>	<b>34</b>	<b>2</b>	<b>1</b>	<b>6</b>	<b>108</b>	<b>2</b>	<b>35</b>	<b>1</b>	<b>38</b>	<b>1</b>	<b>39</b>	<b>1</b>	<b>38</b>	<b>1</b>	<b>35</b>	<b>2</b>	<b>34</b>	<b>3</b>		<b>11</b>	<b>219</b>		
SAN ANDRES DE LUENA (SAN ANDRES)									1		1		1				3				1				1				1		1	1	3		
Colegios Públicos de la Admón. Educativa									1		1		1				3				1				1				1		1	1	3		
<b>LUENA</b>									<b>1</b>		<b>1</b>		<b>1</b>				<b>3</b>				<b>1</b>				<b>1</b>				<b>1</b>		<b>1</b>	<b>1</b>	<b>3</b>		
MARINA DE CUDEYO (RUBAYO)	1	5	1	12		2	17	2	21	2	25	1	17			5	63	2	34	2	25	2	26	2	32	2	33	2	35			12	185		
Colegios Públicos de la Admón. Educativa	1	5	1	12		2	17	2	21	2	25	1	17			5	63	2	34	2	25	2	26	2	32	2	33	2	35			12	185		
<b>MARINA DE CUDEYO</b>	<b>1</b>	<b>5</b>	<b>1</b>	<b>12</b>		<b>2</b>	<b>17</b>	<b>2</b>	<b>21</b>	<b>2</b>	<b>25</b>	<b>1</b>	<b>17</b>			<b>5</b>	<b>63</b>	<b>2</b>	<b>34</b>	<b>2</b>	<b>25</b>	<b>2</b>	<b>26</b>	<b>2</b>	<b>32</b>	<b>2</b>	<b>33</b>	<b>2</b>	<b>35</b>			<b>12</b>	<b>185</b>		
MALACORIA (IBIO)	1	8	1	13		2	21	1	15	1	8	1	10			3	33	1	12	1	14	1	14	1	14	1	12	1	12			6	78		
Colegios Públicos de la Admón. Educativa	1	8	1	13		2	21	1	15	1	8	1	10			3	33	1	12	1	14	1	14	1	14	1	12	1	12			6	78		
<b>MAZCUERRAS</b>	<b>1</b>	<b>8</b>	<b>1</b>	<b>13</b>		<b>2</b>	<b>21</b>	<b>1</b>	<b>15</b>	<b>1</b>	<b>8</b>	<b>1</b>	<b>10</b>			<b>3</b>	<b>33</b>	<b>1</b>	<b>12</b>	<b>1</b>	<b>14</b>	<b>1</b>	<b>14</b>	<b>1</b>	<b>14</b>	<b>1</b>	<b>12</b>	<b>1</b>	<b>12</b>			<b>6</b>	<b>78</b>		



DENOMINACIÓN DEL CENTRO (LOCALIDAD)	EDUCACIÓN INFANTIL																EDUCACIÓN PRIMARIA										Mix Inf Pri	TOTAL PRIMARIA y mix con Primaria							
	0 y 1 años		2 años		mix 0,1,2 años	TOTAL INFANTIL 1º CICLO		3 años		4 años		5 años		mix 3,4,5 años	mix 0 a 5 años	TOTAL INFANTIL 2º CICLO		1º		2º		3º		4º		5º				6º		mix Prim			
	Uds	Alum	Uds	Alum		Uds	Uds	Alum	Uds	Alum	Uds	Alum	Uds			Alum	Uds	Uds	Uds	Alum	Uds	Alum	Uds	Alum	Uds	Alum				Uds	Alum		Uds	Alum	Uds
MARQUES DE VALDECILLA (VALDECILLA)			2	34		2	34	3	41	3	43	3	42			9	126	2	36	2	39	2	44	3	54	3	52	3	59			15	284		
C.R.A. PEÑA CABARGA (HERAS)				5			5		6		7		7	1	1	2	20		8		11		3		7	1	10	1	11	2		4	50		
APOSTOLADO DEL SGDO. CORAZON (CECEÑAS)								1	14	1	19	2	31			4	64	1	21	2	31	2	36	2	37	2	47	2	35			11	207		
								1	14	1	19	2	31			4	64	1	21	2	31	2	36	2	37	2	47	2	35			11	207		
AVE MARIA (SOLARES)			4		2	1	1	6		4		3			4		11			2		3									1	1	5		
			4		2	1	1	6		4		3			4		11			2		3									1	1	5		
TORREANAZ (ANAZ)				1		10		1	21	2	28	1	22			4	71	2	26	2	45	2	53	2	41	3	53	3	75			14	293		
				1		10		1	21	2	28	1	22			4	71	2	26	2	45	2	53	2	41	3	53	3	75			14	293		
PAPUCOS (VALDECILLA)	2	17					2	17																											
Colegios Públicos de la Admón. Educativa			2	39		2	39	3	47	3	50	3	49	1	1	11	146	2	44	2	50	2	47	3	61	4	62	4	70	2		19	334		
C.Priv. CON Concierto:			4	1	12	1	2	16	2	39	3	50	3	57			8	146	3	49	4	79	4	89	4	78	5	100	5	110	1	26	505		
			4	1	12	1	2	16	2	39	3	50	3	57			8	146	3	49	4	79	4	89	4	78	5	100	5	110	1	26	505		
C.Priv. SIN Concierto:	2	17					2	17																											
MEDIO CUDEYO	2	21	3	51	1	6	72	5	86	6	100	6	106	1	1	19	292	5	93	6	129	6	136	7	139	9	162	9	180	2	1	45	839		
TRASTOLILLO (SAN MIGUEL DE MERUELO)			20		9	2	2	29																											
Centros Públicos de otras Administraciones			20		9	2	2	29																											
MERUELO			20		9	2	2	29																											
ELSEDO (MOGRO)										2		1		4	1	1	7																		
MARZAN (CUCHIA)			1	17		1	17	1	14	2	30	1	17			4	61	2	21	2	26	1	22	2	39	1	22	1	20			9	150		
								2	30	2	32	2	28			6	90	2	28	2	43	2	33	2	42	2	49	2	41			12	236		
TORREVELO-PEÑALABRA (MOGRO)			1	12		1	12	2	30	2	32	2	28			6	90	2	28	2	43	2	33	2	42	2	49	2	41			12	236		
			1	12		1	12	2	30	2	32	2	28			6	90	2	28	2	43	2	33	2	42	2	49	2	41			12	236		
LA ARENA (MIENGO)	2	20					2	20																											
Colegios Públicos de la Admón. Educativa			1	17		1	17	1	16	2	31	1	21	1		5	68	2	21	2	26	1	22	2	39	1	22	1	20			9	150		
Centros Públicos de otras Administraciones	2	20					2	20																											
C.Priv. CON Concierto:				1		12		1	12	2	30	2	32	2	28			6	90	2	28	2	43	2	33	2	42	2	49	2	41			12	236
				1		12		1	12	2	30	2	32	2	28			6	90	2	28	2	43	2	33	2	42	2	49	2	41			12	236
MIENGO	2	20	2	29		4	49	3	46	4	63	3	49	1		11	158	4	49	4	69	3	55	4	81	3	71	3	61			21	386		
DE PALACIO			2	21		2	21	1	19	2	23	1	18			4	60	1	18	1	25	1	17	1	20	1	14	1	16			6	110		
Colegios Públicos de la Admón. Educativa			2	21		2	21	1	19	2	23	1	18			4	60	1	18	1	25	1	17	1	20	1	14	1	16			6	110		
NOJA			2	21		2	21	1	19	2	23	1	18			4	60	1	18	1	25	1	17	1	20	1	14	1	16			6	110		
AMBROSIO DIEZ GOMEZ (ARENAL)			1	18		1	18	1	18	1	13	1	17			3	48																		
Colegios Públicos de la Admón. Educativa			1	18		1	18	1	18	1	13	1	17			3	48																		
PENAGOS			1	18		1	18	1	18	1	13	1	17			3	48																		
BAJO PAS (ARCE)			2	32		2	32	2	35	2	37	2	29			6	101	2	32	2	39	3	55	2	45	2	48	2	42			13	261		
EL MIMBRAL			2	26		2	26	2	28	2	31	2	33			6	92	2	40	2	29	1	24	2	35	2	29	2	36			11	193		
ESTELA DE ZURITA (ZURITA)									6		3		12	1		1	21		9		13		9		8		9		11	3		3	59		
EUTIQUIO RAMOS (PARBAYON)			1	15		1	15		15		9		10	2		2	34	1	7														1	7	
LAS DUNAS (LIENCRES)			2	20		2	20	2	29	2	30	2	28			6	87	2	23	2	30	2	35	2	36	2	38	2	33			12	195		
VIRGEN DE VALENCIA (RENEDO)			2	28		2	28	2	29	2	25	2	35			6	89	2	28	2	39	2	45	2	40	2	48	3	66			13	266		
ANTONIO ROBINET (VIOÑO)			2		4	1	1	6	1	17	1	22	1	16			3	55	1	21	1	23	1	18	1	28	1	26	1	25			6	141	
			2		4	1	1	6	1	17	1	22	1	16			3	55	1	21	1	23	1	18	1	28	1	26	1	25			6	141	

DENOMINACIÓN DEL CENTRO (LOCALIDAD)	EDUCACIÓN INFANTIL																EDUCACIÓN PRIMARIA										Mix Inf Pri	TOTAL PRIMARIA y mix con Primaria					
	0 y 1 años		2 años		mix 0,1,2 años	TOTAL INFANTIL 1º CICLO		3 años		4 años		5 años		mix 3,4,5 años	mix 0 a 5 años	TOTAL INFANTIL 2º CICLO		1º		2º		3º		4º		5º				6º		mix Prim	
	Uds	Alum	Uds	Alum	Uds	Uds	Alum	Uds	Alum	Uds	Alum	Uds	Alum	Uds	Uds	Uds	Alum	Uds	Alum	Uds	Alum	Uds	Alum	Uds	Alum	Uds				Alum	Uds	Uds	Alum
Colegios Públicos de la Admón. Educativa			9	121		9	121	8	142	8	135	8	147	3		27	424	9	139	8	150	8	168	8	164	8	172	9	188	3		53	981
C.Priv. CON Concierto:		2		4	1	1	6	1	17	1	22	1	16			3	55	1	21	1	23	1	18	1	28	1	26	1	25		6	141	
<b>PIELAGOS</b>		2	9	125	1	10	127	9	159	9	157	9	163	3		30	479	10	160	9	173	9	186	9	192	9	198	10	213	3	59	1.122	
VALLE DE POLACIONES (PUENTE PUMAR)				3			3				1		1				2				2		2						1	1	5		
Colegios Públicos de la Admón. Educativa				3			3				1		1				2				2		2					1	1	5			
<b>POLACIONES</b>				3			3				1		1				2				2		2					1	1	5			
PEREZ GALDOS (REQUEJADA)	2	18	2	32		4	50	2	33	2	32	2	37			6	102	2	27	2	35	2	37	2	37	2	35	2	39		12	210	
LA MILAGROSA	1	6	1	7		2	13	1	11	1	16	1	10			3	37	1	20	1	19	1	17	1	21	1	17	1	22		6	116	
Colegios Públicos de la Admón. Educativa	1	6	1	7		2	13	1	11	1	16	1	10			3	37	1	20	1	19	1	17	1	21	1	17	1	22		6	116	
Colegios Públicos de la Admón. Educativa	2	18	2	32		4	50	2	33	2	32	2	37			6	102	2	27	2	35	2	37	2	37	2	35	2	39		12	210	
C.Priv. CON Concierto:	1	6	1	7		2	13	1	11	1	16	1	10			3	37	1	20	1	19	1	17	1	21	1	17	1	22		6	116	
1	6	1	7		2	13	1	11	1	16	1	10			3	37	1	20	1	19	1	17	1	21	1	17	1	22		6	116		
<b>POLANCO</b>	3	24	3	39		6	63	3	44	3	48	3	47			9	139	3	47	3	54	3	54	3	58	3	52	3	61		18	326	
CONCEPCION ARENAL	1	12	2	29		3	41	2	22	2	26	2	26			6	74	2	30	1	22	2	30	2	32	2	31	2	33		11	178	
C.R.A. LIEBANA									2		2		2			6	6		1		1		4		2		1		5	1	2	3	14
Colegios Públicos de la Admón. Educativa	1	12	2	29		3	41	2	24	2	28	2	28			6	80	2	31	1	23	2	34	2	34	2	32	2	38	1	2	14	192
<b>POTES</b>	1	12	2	29		3	41	2	24	2	28	2	28			6	80	2	31	1	23	2	34	2	34	2	32	2	38	1	2	14	192
CUEVAS DEL CASTILLO (VARGAS)		11	1	19	1	2	30	1	19	2	22	2	25			5	66	2	35	2	29	2	35	2	28	2	45	2	33		12	205	
Colegios Públicos de la Admón. Educativa		11	1	19	1	2	30	1	19	2	22	2	25			5	66	2	35	2	29	2	35	2	28	2	45	2	33		12	205	
<b>PUENTE VIESGO</b>		11	1	19	1	2	30	1	19	2	22	2	25			5	66	2	35	2	29	2	35	2	28	2	45	2	33		12	205	
PRINCIPE DE ASTURIAS			1	18		1	18	2	27	1	20	2	22			5	69	2	24	1	20	1	25	2	32	2	29	2	33		10	163	
Colegios Públicos de la Admón. Educativa			1	18		1	18	2	27	1	20	2	22			5	69	2	24	1	20	1	25	2	32	2	29	2	33		10	163	
<b>RAMALES DE LA VICTORIA</b>			1	18		1	18	2	27	1	20	2	22			5	69	2	24	1	20	1	25	2	32	2	29	2	33		10	163	
ALTO EBRO - REINOSA			2	28		2	28	2	41	3	46	2	40			7	127	3	48	2	49	2	47	3	53	3	52	3	58		16	307	
ANTARES		11	1	12	1	2	23	1	6	1	10	1	10			3	26	1	7	1	13	1	13	1	11	1	12	1	10		6	66	
		11	1	12	1	2	23	1	6	1	10	1	10			3	26	1	7	1	13	1	13	1	11	1	12	1	10		6	66	
SAN JOSE-NIÑO JESUS	2	29	2	16		4	45	2	29	2	22	2	48			6	99	2	39	2	42	2	41	2	41	2	32	2	36		12	231	
2	29	2	16		4	45	2	29	2	22	2	48			6	99	2	39	2	42	2	41	2	41	2	32	2	36		12	231		
Colegios Públicos de la Admón. Educativa			2	28		2	28	2	41	3	46	2	40			7	127	3	48	2	49	2	47	3	53	3	52	3	58		16	307	
C.Priv. CON Concierto:	2	40	3	28	1	6	68	3	35	3	32	3	58			9	125	3	46	3	55	3	54	3	52	3	44	3	46		18	297	
2	40	3	28	1	6	68	3	35	3	32	3	58			9	125	3	46	3	55	3	54	3	52	3	44	3	46		18	297		
<b>REINOSA</b>	2	40	5	56	1	8	96	5	76	6	78	5	98			16	252	6	94	5	104	5	101	6	105	6	96	6	104		34	604	
CANTABRIA (PUENTE SAN MIGUEL)			2	24		2	24	2	22	2	33	2	31			6	86	3	44	2	45	2	39	2	41	2	40	2	47		13	256	
VALLE DE REOCÍN (LA VEGUILLA)			2	24		2	24	2	26	2	28	2	23			6	77	2	36	2	42	2	34	2	44	2	45	3	53		13	254	
Colegios Públicos de la Admón. Educativa			4	48		4	48	4	48	4	61	4	54			12	163	5	80	4	87	4	73	4	85	4	85	5	100		26	510	
<b>REOCIN</b>			4	48		4	48	4	48	4	61	4	54			12	163	5	80	4	87	4	73	4	85	4	85	5	100		26	510	
NTRA. SRA. DE LATAS (SOMO)			2	28		2	28	2	36	2	24	2	25			6	85	2	35	2	35	2	37	2	37	2	41	2	32		12	217	
CLAUDIO DEL RIO (SOMO)	3	19	1	16		4	35																										
Colegios Públicos de la Admón. Educativa			2	28		2	28	2	36	2	24	2	25			6	85	2	35	2	35	2	37	2	37	2	41	2	32		12	217	
Centros Públicos de otras Administraciones	3	19	1	16		4	35																										
<b>RIBAMONTAN AL MAR</b>	3	19	3	44		6	63	2	36	2	24	2	25			6	85	2	35	2	35	2	37	2	37	2	41	2	32		12	217	

DENOMINACIÓN DEL CENTRO (LOCALIDAD)	EDUCACIÓN INFANTIL																EDUCACIÓN PRIMARIA										Mix Inf Pri	TOTAL PRIMARIA y mix con Primaria								
	0 y 1 años		2 años		mix 0,1,2 años		TOTAL INFANTIL 1º CICLO		3 años		4 años		5 años		mix 3,4,5 años		mix 0 a 5 años		TOTAL INFANTIL 2º CICLO		1º		2º		3º					4º		5º		6º		mix Prim
	Uds	Alum	Uds	Alum	Uds	Uds	Alum	Uds	Alum	Uds	Alum	Uds	Alum	Uds	Uds	Uds	Alum	Uds	Alum	Uds	Alum	Uds	Alum	Uds	Alum	Uds				Alum	Uds	Alum	Uds	Alum	Uds	
TRASMIERA (HOZ DE ANERO)			1	11		1	11	1	18	1	12	1	13			3	43	1	19	1	14	1	12	1	10	1	14	1	18			6	87			
Colegios Públicos de la Admón. Educativa			1	11		1	11	1	18	1	12	1	13			3	43	1	19	1	14	1	12	1	10	1	14	1	18			6	87			
<b>RIBAMONTAN AL MONTE</b>			<b>1</b>	<b>11</b>		<b>1</b>	<b>11</b>	<b>1</b>	<b>18</b>	<b>1</b>	<b>12</b>	<b>1</b>	<b>13</b>			<b>3</b>	<b>43</b>	<b>1</b>	<b>19</b>	<b>1</b>	<b>14</b>	<b>1</b>	<b>12</b>	<b>1</b>	<b>10</b>	<b>1</b>	<b>14</b>	<b>1</b>	<b>18</b>			<b>6</b>	<b>87</b>			
VALLE DEL NANSA (PUENTENANSA)		5		7	1	1	12	1	6		8		6	1		2	20		9		10		11		5		4		6	3		3	45			
Colegios Públicos de la Admón. Educativa		5		7	1	1	12	1	6		8		6	1		2	20		9		10		11		5		4		6	3		3	45			
<b>RIONANSA</b>		<b>5</b>		<b>7</b>	<b>1</b>	<b>1</b>	<b>12</b>	<b>1</b>	<b>6</b>		<b>8</b>		<b>6</b>	<b>1</b>		<b>2</b>	<b>20</b>		<b>9</b>		<b>10</b>		<b>11</b>		<b>5</b>		<b>4</b>		<b>6</b>	<b>3</b>		<b>3</b>	<b>45</b>			
LEOPOLDO Y JOSEFA DEL VALLE (LA CAVADA)	1	12		9		1	21		9		8		9	1	1	2	26	1	13	1	9		7		5	1	10	1	14	1		5	58			
Colegios Públicos de la Admón. Educativa	1	12		9		1	21		9		8		9	1	1	2	26	1	13	1	9		7		5	1	10	1	14	1		5	58			
<b>RIOTUERTO</b>	<b>1</b>	<b>12</b>		<b>9</b>		<b>1</b>	<b>21</b>		<b>9</b>		<b>8</b>		<b>9</b>	<b>1</b>	<b>1</b>	<b>2</b>	<b>26</b>	<b>1</b>	<b>13</b>	<b>1</b>	<b>9</b>		<b>7</b>		<b>5</b>	<b>1</b>	<b>10</b>	<b>1</b>	<b>14</b>	<b>1</b>		<b>5</b>	<b>58</b>			
SANTIAGO GALAS (LA IGLESIA)		4		9	1	1	13		6		2		8	1		1	16		7		7		9		6		4		5	3		3	38			
Colegios Públicos de la Admón. Educativa		4		9	1	1	13		6		2		8	1		1	16		7		7		9		6		4		5	3		3	38			
<b>RUILOBA</b>		<b>4</b>		<b>9</b>	<b>1</b>	<b>1</b>	<b>13</b>		<b>6</b>		<b>2</b>		<b>8</b>	<b>1</b>		<b>1</b>	<b>16</b>		<b>7</b>		<b>7</b>		<b>9</b>		<b>6</b>		<b>4</b>		<b>5</b>	<b>3</b>		<b>3</b>	<b>38</b>			
PERO NIÑO (RIVERO)	1	8	1	13		2	21	1	7	1	18	1	15			3	40	1	18	1	22	1	16	1	9	2	27	1	20			7	112			
Colegios Públicos de la Admón. Educativa	1	8	1	13		2	21	1	7	1	18	1	15			3	40	1	18	1	22	1	16	1	9	2	27	1	20			7	112			
<b>SAN FELICES DE BUELNA</b>	<b>1</b>	<b>8</b>	<b>1</b>	<b>13</b>		<b>2</b>	<b>21</b>	<b>1</b>	<b>7</b>	<b>1</b>	<b>18</b>	<b>1</b>	<b>15</b>			<b>3</b>	<b>40</b>	<b>1</b>	<b>18</b>	<b>1</b>	<b>22</b>	<b>1</b>	<b>16</b>	<b>1</b>	<b>9</b>	<b>2</b>	<b>27</b>	<b>1</b>	<b>20</b>			<b>7</b>	<b>112</b>			
NUESTRA SEÑORA DEL ROBLE				2		2		1		1		1				3		1		3				1								1	1	5		
Colegios Públicos de la Admón. Educativa				2		2		1		1		1				3		1		3				1							1	1	5			
<b>SAN PEDRO DEL ROMERAL</b>				<b>2</b>		<b>2</b>		<b>1</b>		<b>1</b>		<b>1</b>				<b>3</b>		<b>1</b>		<b>3</b>				<b>1</b>						<b>1</b>	<b>1</b>	<b>5</b>				
MATA LINARES	1	12	1	19		2	31	2	22	2	22	2	22			6	66	2	25	2	28	1	22	1	22	1	22	1	20			8	139			
CRISTO REY									6		3		5	1		1	14		1		7		4		5		4		9	3		3	30			
Colegios Públicos de la Admón. Educativa	1	12	1	19		2	31	2	22	2	22	2	22			6	66	2	25	2	28	1	22	1	22	1	22	1	20			8	139			
C.Priv. CON Concierto:									6		3		5	1		1	14		1		7		4		5		4		9	3		3	30			
									6		3		5	1		1	14		1		7		4		5		4		9	3		3	30			
<b>SAN VICENTE DE LA BARQUERA</b>	<b>1</b>	<b>12</b>	<b>1</b>	<b>19</b>		<b>2</b>	<b>31</b>	<b>2</b>	<b>28</b>	<b>2</b>	<b>25</b>	<b>2</b>	<b>27</b>	<b>1</b>		<b>7</b>	<b>80</b>	<b>2</b>	<b>26</b>	<b>2</b>	<b>35</b>	<b>1</b>	<b>26</b>	<b>1</b>	<b>27</b>	<b>1</b>	<b>26</b>	<b>1</b>	<b>29</b>	<b>3</b>		<b>11</b>	<b>169</b>			
BUENAVENTURA GONZALEZ			3	49		3	49	3	62	3	60	4	72			10	194	4	70	3	64	3	72	4	79	3	67	3	64			20	416			
COSTA QUEBRADA (SOTO DE LA MARINA)		2	36		2	36		2	38	2	30	2	31			6	99	2	32	2	34	1	22	2	43	2	27	2	33			11	191			
MARÍA TORNER (MOMPÍA)		2	36		2	36		2	34	3	42	2	41			7	117	2	40	2	50	2	46	2	47	2	44	3	53			13	280			
LICEO SAN JUAN DE LA CANAL									3		4		3	1		1	10		4		1		10		4		6		10	3		3	35			
Colegios Públicos de la Admón. Educativa			7	121		7	121	7	134	8	132	8	144			23	410	8	142	7	148	6	140	8	169	7	138	8	150			44	887			
C.Priv. CON Concierto:									3		4		3	1		1	10		4		1		10		4		6		10	3		3	35			
									3		4		3	1		1	10		4		1		10		4		6		10	3		3	35			
<b>SANTA CRUZ DE BEZANA</b>			<b>7</b>	<b>121</b>		<b>7</b>	<b>121</b>	<b>7</b>	<b>137</b>	<b>8</b>	<b>136</b>	<b>8</b>	<b>147</b>	<b>1</b>		<b>24</b>	<b>420</b>	<b>8</b>	<b>146</b>	<b>7</b>	<b>149</b>	<b>6</b>	<b>150</b>	<b>8</b>	<b>173</b>	<b>7</b>	<b>144</b>	<b>8</b>	<b>160</b>	<b>3</b>		<b>47</b>	<b>922</b>			
GERARDO DIEGO			3	48		3	48	4	55	4	60	4	62	1		13	177	4	68	4	90	3	63	4	87	4	93	4	97			23	498			
Colegios Públicos de la Admón. Educativa			3	48		3	48	4	55	4	60	4	62	1		13	177	4	68	4	90	3	63	4	87	4	93	4	97			23	498			
<b>SANTA MARIA DE CAYON</b>			<b>3</b>	<b>48</b>		<b>3</b>	<b>48</b>	<b>4</b>	<b>55</b>	<b>4</b>	<b>60</b>	<b>4</b>	<b>62</b>	<b>1</b>		<b>13</b>	<b>177</b>	<b>4</b>	<b>68</b>	<b>4</b>	<b>90</b>	<b>3</b>	<b>63</b>	<b>4</b>	<b>87</b>	<b>4</b>	<b>93</b>	<b>4</b>	<b>97</b>			<b>23</b>	<b>498</b>			
ANTONIO MENDOZA			2	31		2	31	2	32	2	25	2	39			6	96	2	24	2	41	2	38	2	29	2	33	2	45			12	210			
CABO MAYOR		2	36		2	36		2	35	2	38	2	41			6	114	2	41	2	48	2	48	2	48	2	36	2	43			12	264			
CISNEROS		2	36		2	36		2	34	2	33	2	39			6	106	2	43	2	47	2	48	2	50	2	50	2	48			12	286			
DIONISIO GARCIA BARREDO		1	14		1	14		1	15	1	12	1	8			3	35	1	11	1	20	1	11	1	13	1	15	1	19			6	89			
ELENA QUIROGA (PEÑACASTILLO)		2	31		2	31		2	39	2	31	2	35			6	105	3	43	2	43	2	39	2	29	2	47	2	38			13	239			
ELOY VILLANUEVA (MONTE)		1	18		1	18		1	20	1	22	1	24			3	66	2	24	1	24	1	24	1	25	1	25	2	31			8	153			
FUENTE DE LA SALUD		1	17		1	17		1	14	1	11	1	13			3	38	1	14	1	21	1	21	1	18	1	17	1	23			6	114			
GERARDO DIEGO		1	10		1	10		1	13	1	13	1	23			3	49	1	21	1	16	2	26	1	20	2	28	1	25			8	136			

DENOMINACIÓN DEL CENTRO (LOCALIDAD)	EDUCACIÓN INFANTIL														EDUCACIÓN PRIMARIA											Mix Inf Pri	TOTAL PRIMARIA y mix con Primaria						
	0 y 1 años		2 años		mix 0,1,2 años	TOTAL INFANTIL 1º CICLO		3 años		4 años		5 años		mix 3,4,5 años	mix 0 a 5 años	TOTAL INFANTIL 2º CICLO		1º		2º		3º		4º					5º		6º		mix Prim
	Uds	Alum	Uds	Alum		Uds	Alum	Uds	Alum	Uds	Alum	Uds	Alum			Uds	Alum	Uds	Alum	Uds	Alum	Uds	Alum	Uds	Alum				Uds	Alum	Uds	Alum	
JESUS CANCIO				6		6		6		6		10	1	1	2	22		5		10	1	16	1	14		9		5	2		4	59	
JOSE ARCE BODEGA			2	32		2	32	2	35	2	32	2	24		6	91	2	33	2	48	2	34	2	46	2	43	2	44		12	248		
MAGALLANES			1	12		1	12	1	14	1	16	1	14		3	44	1	17	1	19	1	18	1	16	1	21	1	17		6	108		
MANUEL CACICEDO (SAN ROMAN)			2	31		2	31	2	33	2	40	3	47		7	120	3	43	2	39	2	47	2	40	2	43	2	36		13	248		
MANUEL LLANO			2	35		2	35	2	29	2	33	2	37		6	99	2	35	2	46	2	30	2	29	2	33	2	42		12	215		
MARIA BLANCHARD			1	16		1	16	1	16	2	23	1	20		4	59	2	21	1	22	1	14	1	21	1	22	1	21		7	121		
MARIA SANZ DE SAUTUOLA (SAN ROMAN)			1	15		1	15	2	24	3	47	2	35		7	106	2	31	2	35	3	53	2	39	2	40	2	43		13	241		
MARQUES DE ESTELLA (PEÑACASTILLO)			2	36		2	36	2	40	3	46	3	48		8	134	3	51	2	49	2	49	2	48	2	49	2	47		13	293		
MENENDEZ PELAYO			1	18		1	18	1	18	1	18	1	17		3	53	1	20	1	26	1	22	1	22	1	23	1	24		6	137		
NUEVA MONTAÑA (PEÑACASTILLO)			2	24		2	24	2	23	2	34	2	29		6	86	2	32	2	32	2	36	2	32	2	34	2	38		12	204		
QUINTA PORRUA			1	12		1	12	1	13	1	9	1	20		3	42	1	7	1	15	1	15	1	13	1	16	1	21		6	87		
RAMON PELAYO			2	26		2	26	2	33	2	30	2	37		6	100	2	28	2	40	2	35	1	21	2	28	1	19		10	171		
SARDINERO			2	21		2	21	2	22	1	20	1	16		4	58	2	23	2	30	1	22	2	41	1	22	2	36		10	174		
VITAL ALSAR (CUETO)									5		8	1	15	1	2	28	1	12	1	13		11		11		10		11	2		4	68	
ESCUELA INFANTIL, UNIVERSIDAD DE CANTABRIA	2	25	1	17	1	4	42																										
PARAYAS - CANDINA	5	52	1	17		6	69																										
ANGELES CUSTODIOS									2		6		2	1	1	10		3		5		4		4		4		10	3		3	30	
									2		6		2	1	1	10		3		5		4		4		4		10	3		3	30	
ATALAYA								1	16	1	18	1	22		3	56	1	26	1	26	1	24	1	25	1	26	1	16		6	143		
								1	16	1	18	1	22		3	56	1	26	1	26	1	24	1	25	1	26	1	16		6	143		
CALASANZ			1	11		1	11	2	25	2	32	2	34		6	91	2	36	2	44	2	40	3	63	3	58	4	79		16	320		
			1	11		1	11	2	25	2	32	2	34		6	91	2	36	2	44	2	40	3	63	3	58	4	79		16	320		
CASTROVERDE			1	14		1	14	2	22	2	23	2	39		6	84	3	55	2	46	3	70	4	75	4	91	4	92		20	429		
			1	14		1	14	2	22	2	23	2	39		6	84	3	55	2	46	3	70	4	75	4	91	4	92		20	429		
C. SOC. BELLAVISTA-JULIO BLANCO (CUETO)	1	4	1	5		2	9	1	11	1	11	1	12		3	34	1	10	1	14	1	7	1	12	1	13	1	16		6	72		
	1	4	1	5		2	9	1	11	1	11	1	12		3	34	1	10	1	14	1	7	1	12	1	13	1	16		6	72		
COMPAÑIA DE MARIA									1		6		5	1	1	12		4		6	1	8	1	9	1	9	1	13		4	49		
									1		6		5	1	1	12		4		6	1	8	1	9	1	9	1	13		4	49		
CUMBRES																	1	20	1	19	1	20	1	22	1	26	1	20		6	127		
																	1	20	1	19	1	20	1	22	1	26	1	20		6	127		
ESCLAVAS SCJ			2	21		2	21	2	34	2	46	2	48		6	128	3	57	3	61	3	62	3	65	3	75	3	82		18	402		
			2	21		2	21	2	34	2	46	2	48		6	128	3	57	3	61	3	62	3	65	3	75	3	82		18	402		
HAYPO			1	12		1	12	1	12	1	10	1	14		3	36	1	13	1	13	1	21	1	13	1	21	1	23		6	104		
			1	12		1	12	1	12	1	10	1	14		3	36	1	13	1	13	1	21	1	13	1	21	1	23		6	104		
JARDIN DE AFRICA (MONTE)								2	37	2	33	2	36		6	106	2	36	2	40	2	46	2	48	2	51	2	46		12	267		
								2	37	2	33	2	36		6	106	2	36	2	40	2	46	2	48	2	51	2	46		12	267		
KOSTKA	1	12	1	14		2	26	1	22	1	15	1	24		3	61	1	24	1	22	1	20	1	16	1	22	1	19		6	123		
	1	12	1	14		2	26	1	22	1	15	1	24		3	61	1	24	1	22	1	20	1	16	1	22	1	19		6	123		

DENOMINACIÓN DEL CENTRO (LOCALIDAD)	EDUCACIÓN INFANTIL																EDUCACIÓN PRIMARIA										Mix Inf Pri	TOTAL PRIMARIA y mix con Primaria						
	0 y 1 años		2 años		mix 0,1,2 años	TOTAL INFANTIL 1º CICLO		3 años		4 años		5 años		mix 3,4,5 años	mix 0 a 5 años	TOTAL INFANTIL 2º CICLO		1º		2º		3º		4º		5º		6º		mix Prim	Uds	Alum		
	Uds	Alum	Uds	Alum		Uds	Alum	Uds	Alum	Uds	Alum	Uds	Alum			Uds	Alum	Uds	Alum	Uds	Alum	Uds	Alum	Uds	Alum	Uds		Alum	Uds				Alum	Uds
LA ANUNCIACION		2		6	1	1	8	1	11	1	11	1	16			3	38	1	7	1	17	1	11	1	9	1	11	1	11			6	66	
LA SALLE		2		6	1	1	8	1	11	1	11	1	16			6	143	2	53	2	51	2	52	2	55	2	56	2	65			12	332	
MARIA REINA INMACULADA			1	10		1	10	1	13	1	12	1	10			3	35	1	14	1	16	1	16	1	15	1	17	1	16			6	94	
MERCEDES	1	8	1	6		2	14	2	24	2	27	1	17			5	68	2	35	2	43	2	35	2	35	2	47	2	49			12	244	
MIGUEL BRAVO-ANT.ALUMNOS LA SALLE								1	15	1	17	2	32			4	64	2	27	1	25	2	35	1	18	2	34	2	36			10	175	
NIÑO JESUS	7	72	4	60		11	132	2	34	2	29	2	28			6	91																	
PURISIMA CONCEPCION								1	10	1	22	1	17			3	49	1	18	1	28	1	25	1	26	1	19	2	34			7	150	
SALESIANOS SANTANDER MARIA AUXILIADORA			1	16		1	16	2	43	3	53	3	45			8	141	3	72	3	61	3	76	3	76	3	71	3	77			18	433	
SAN AGUSTIN			1	19		1	19	2	34	3	46	3	47			8	127	3	61	3	54	3	68	3	66	3	74	3	70			18	393	
SAN JOSE			1	10		1	10	1	12	1	16	1	16			3	44	1	19	1	26	1	21	2	29	2	27	2	40			9	162	
SAN MARTIN									15		11		17	2		2	43	1	18	1	23	1	18	1	23	1	22	1	18			6	122	
SAN ROQUE - LOS PINARES																					6		4		7		6		9	3		3	32	
SAN ROQUE - LOS PINARES (INFANTIL)									1		1		2	1		1	4																	
SANTA MARIA MICAELA								2	19	2	23	2	39			6	81	2	38	2	34	2	43	2	53	2	50	2	49			12	267	
TAGORE	2	15	1	19		3	34	1	11	1	9	1	16			3	36																	
VERDEMAR (SAN ROMAN)			1	8		1	8	2	39	2	51	2	50			6	140	2	50	2	52	2	53	2	53	2	55	2	55			12	318	
			1	8		1	8	2	39	2	51	2	50			6	140	2	50	2	52	2	53	2	53	2	55	2	55			12	318	



DENOMINACIÓN DEL CENTRO (LOCALIDAD)	EDUCACIÓN INFANTIL																EDUCACIÓN PRIMARIA										Mix Inf Pri	TOTAL PRIMARIA y mix con Primaria						
	0 y 1 años		2 años		mix 0,1,2 años	TOTAL INFANTIL 1º CICLO		3 años		4 años		5 años		mix 3,4,5 años	mix 0 a 5 años	TOTAL INFANTIL 2º CICLO		1º		2º		3º		4º		5º		6º		mix Prim	Uds	Alum		
	Uds	Alum	Uds	Alum		Uds	Alum	Uds	Alum	Uds	Alum	Uds	Alum			Uds	Alum	Uds	Alum	Uds	Alum	Uds	Alum	Uds	Alum	Uds		Alum	Uds				Alum	Uds
AMOS DE ESCALANTE (CAMPUZANO)			1	7		1	7	1	13	1	8	1	13			3	34	1	13	1	12	1	13	1	13	1	13	1	14			6	78	
CERVANTES			1	18		1	18	2	23	2	32	2	37			6	92	2	34	2	40	2	42	2	48	2	47	3	58			13	269	
DOBRA (VIERNOS)				4			4		9	1	15	1	10		1	3	34	1	12	1	14	1	12	1	8	1	5	1	16			6	67	
FERNANDO DE LOS RIOS			2	31		2	31	2	31	2	27	2	22			6	80	2	30	2	36	2	33	2	28	2	32	2	38			12	197	
JOSE LUIS HIDALGO			1	12		1	12	1	18	2	23	2	26			5	67	2	29	2	32	2	31	2	26	2	31	2	39			12	188	
JOSE MARIA PEREDA			1	17		1	17	1	17	1	20	1	15			3	52	1	14	1	25	1	15	2	27	1	11	1	24			7	116	
MANUEL LIAÑO BERISTAIN (BARREDA)			1	11		1	11	1	6	1	13	1	10			3	29	1	15	1	14	1	10	1	10	1	21	1	14			6	84	
MATILDE DE LA TORRE (GANZO)			1	16		1	16	1	19	1	15	1	19			3	53	1	19	1	20	1	15	1	24	1	18	1	22			6	118	
MENENDEZ PELAYO			2	32		2	32	2	26	2	29	2	29			6	84	2	28	2	38	2	28	2	28	2	35	2	36			12	193	
MIES DE VEGA			1	8		1	8	1	14	1	15	1	9			3	38	1	20	1	23	1	18	1	21	1	22	1	19			6	123	
PANCHO COSSIO (SIERRAPANDO)			1	12		1	12	1	9	1	10	2	29			4	48	1	8	1	22	1	16	1	16	1	24	1	10			6	96	
PINTOR ESCUDERO ESPRONCEDA (TANOS)			1	13		1	13	1	15	2	22	1	19			4	56	1	20	1	25	2	27	1	22	1	23	1	24			7	141	
RAMON MENENDEZ PIDAL (CAMPUZANO)				5			5		8		9		6	1	1	2	23		4		6	1	13	1	7		5		12	2		4	47	
ANJANA	2	20	2	25		4	45																											
EL SALVADOR (BARREDA)								2	23	2	31	2	39			6	93	2	45	2	41	2	47	2	53	2	48	2	48			12	282	
								2	23	2	31	2	39			6	93	2	45	2	41	2	47	2	53	2	48	2	48			12	282	
MAYER								1	8	1	11	1	14			3	33	1	12	1	15	1	21	1	18	1	19	1	25			6	110	
								1	8	1	11	1	14			3	33	1	12	1	15	1	21	1	18	1	19	1	25			6	110	
NIÑO JESUS DE PRAGA (TANOS)									2		3		3	1		1	8				2		1		5		4		2	1		1	14	
									2		3		3	1		1	8				2		1		5		4		2	1		1	14	
NUESTRA SEÑORA DE LA PAZ								2	32	2	33	2	47			6	112	3	59	3	65	3	62	3	66	3	72	3	69			18	393	
								2	32	2	33	2	47			6	112	3	59	3	65	3	62	3	66	3	72	3	69			18	393	
SAGRADOS CORAZONES								2	38	2	43	2	47			6	128	3	48	3	60	3	56	3	74	3	70	3	67			18	375	
								2	38	2	43	2	47			6	128	3	48	3	60	3	56	3	74	3	70	3	67			18	375	
VICTORIA GOMEZ ARCE	2	52	2	41	2	6	93	1	23	1	19	1	19			3	61																	
	2	52	2	41	2	6	93	1	23	1	19	1	19			3	61																	
PERIQUETE	2	22	1	3	3	25																												
Colegios Públicos de la Admón. Educativa			13	186		13	186	14	208	17	238	17	244	1	2	51	690	16	246	16	307	18	273	18	278	16	287	17	326	2		103	1.717	
Centros Públicos de otras Administraciones	2	20	2	25		4	45																											
C.Priv. CON Concierto:	2	52	2	41	2	6	93	8	126	8	140	8	169	1		25	435	9	164	9	183	9	187	9	216	9	213	9	211	1		55	1.174	
	2	52	2	41	2	6	93	8	126	8	140	8	169	1		25	435	9	164	9	183	9	187	9	216	9	213	9	211	1		55	1.174	
C.Priv. SIN Concierto:	2	22	1	3	3	25																												
TORRELAVEGA	6	94	18	255	2	26	349	22	334	25	378	25	413	2	2	76	1.125	25	410	25	490	27	460	27	494	25	500	26	537	3		158	2.891	
MONTE CORONA (EL LLANO)	1	12		4	1	16		7		3		6	1	1	2	16		5		4		4		5		4		4	3		3	26		
Colegios Públicos de la Admón. Educativa	1	12		4	1	16		7		3		6	1	1	2	16		5		4		4		5		4		4	3		3	26		
UDIAS	1	12		4	1	16		7		3		6	1	1	2	16		5		4		4		5		4		4	3		3	26		
FUENTE SALIN (PESUES)	1	12	2	29	3	41	2	23	2	25	1	21			5	69	2	27	2	29	2	34	2	32	2	27	1	22			11	171		
Colegios Públicos de la Admón. Educativa	1	12	2	29	3	41	2	23	2	25	1	21			5	69	2	27	2	29	2	34	2	32	2	27	1	22			11	171		
VAL DE SAN VICENTE	1	12	2	29	3	41	2	23	2	25	1	21			5	69	2	27	2	29	2	34	2	32	2	27	1	22			11	171		
VALDALIGA (TRECEÑO)			1	13		1	13		6		11		4	2		2	21	1	14	1	9	1	10	1	16	1	14	1	21			6	84	
Colegios Públicos de la Admón. Educativa			1	13		1	13		6		11		4	2		2	21	1	14	1	9	1	10	1	16	1	14	1	21			6	84	
VALDALIGA			1	13		1	13		6		11		4	2		2	21	1	14	1	9	1	10	1	16	1	14	1	21			6	84	

DENOMINACIÓN DEL CENTRO (LOCALIDAD)	EDUCACIÓN INFANTIL														EDUCACIÓN PRIMARIA											Mix Inf Pri	TOTAL PRIMARIA y mix con Primaria							
	0 y 1 años		2 años		mix 0,1,2 años	TOTAL INFANTIL 1º CICLO		3 años		4 años		5 años		mix 3,4,5 años	mix 0 a 5 años	TOTAL INFANTIL 2º CICLO		1º		2º		3º		4º					5º		6º		mix Prim	
	Uds	Alum	Uds	Alum		Uds	Alum	Uds	Alum	Uds	Alum	Uds	Alum			Uds	Alum	Uds	Alum	Uds	Alum	Uds	Alum	Uds	Alum				Uds	Alum	Uds	Alum		Uds
VALDEOLEA (MATAPORQUERA)		6		1			7		3		6		5	1	1	2	14		4		3		5		4		3		4	2		2	23	
Colegios Públicos de la Admón. Educativa		6		1			7		3		6		5	1	1	2	14		4		3		5		4		3		4	2		2	23	
<b>VALDEOLEA</b>		<b>6</b>		<b>1</b>			<b>7</b>		<b>3</b>		<b>6</b>		<b>5</b>	<b>1</b>	<b>1</b>	<b>2</b>	<b>14</b>		<b>4</b>		<b>3</b>		<b>5</b>		<b>4</b>		<b>3</b>		<b>4</b>	<b>2</b>		<b>2</b>	<b>23</b>	
VIRGEN DE LA VELILLA (POLIENTES)		4		1			5		3				5		1	1	8		2		1		4		5		4		3	2		2	19	
Colegios Públicos de la Admón. Educativa		4		1			5		3				5		1	1	8		2		1		4		5		4		3	2		2	19	
<b>VALDERREDIBLE</b>		<b>4</b>		<b>1</b>			<b>5</b>		<b>3</b>				<b>5</b>		<b>1</b>	<b>1</b>	<b>8</b>		<b>2</b>		<b>1</b>		<b>4</b>		<b>5</b>		<b>4</b>		<b>3</b>	<b>2</b>		<b>2</b>	<b>19</b>	
DOCTOR MADRAZO		3		1			4		4		4		7	1	1	2	15		6		6		1		3		8		5	2		2	29	
Colegios Públicos de la Admón. Educativa		3		1			4		4		4		7	1	1	2	15		6		6		1		3		8		5	2		2	29	
<b>VEGA DE PAS</b>		<b>3</b>		<b>1</b>			<b>4</b>		<b>4</b>		<b>4</b>		<b>7</b>	<b>1</b>	<b>1</b>	<b>2</b>	<b>15</b>		<b>6</b>		<b>6</b>		<b>1</b>		<b>3</b>		<b>8</b>		<b>5</b>	<b>2</b>		<b>2</b>	<b>29</b>	
C.R.A. RIO PISUEÑA (SANTIBAÑEZ)		3		4			7		4		4		7	1	1	2	15		6		1		7		2		5		3	3		3	24	
CALASANZ									8		7	1	12	1		2	27		6		7		10		12	1	13	1	16	2		4	64	
Colegios Públicos de la Admón. Educativa									8		7	1	12	1		2	27		6		7		10		12	1	13	1	16	2		4	64	
C.Priv. CON Concierto:									8		7	1	12	1		2	27		6		7		10		12	1	13	1	16	2		4	64	
<b>VILLACARRIEDO</b>		<b>3</b>		<b>4</b>			<b>7</b>		<b>12</b>		<b>11</b>	<b>1</b>	<b>19</b>	<b>2</b>	<b>1</b>	<b>4</b>	<b>42</b>		<b>12</b>		<b>8</b>		<b>17</b>		<b>14</b>	<b>1</b>	<b>18</b>	<b>1</b>	<b>19</b>	<b>5</b>		<b>7</b>	<b>88</b>	
MARCIAL SOLANA (LA CONCHA)				1		10		1	10		1	15	1	19	1	20		2	33	2	28	2	27	1	23	2	32	2	28			11	171	
WALDORF CANTABRIA																			10		12		19		10		7		8	3		3	66	
Colegios Públicos de la Admón. Educativa				1		10		1	10		1	15	1	19	1	20		2	33	2	28	2	27	1	23	2	32	2	28			11	171	
C.Priv. SIN Concierto:																			10		12		19		10		7		8	3		3	66	
<b>VILLAESCUSA</b>				<b>1</b>		<b>10</b>		<b>1</b>	<b>10</b>		<b>1</b>	<b>15</b>	<b>1</b>	<b>19</b>	<b>1</b>	<b>20</b>		<b>2</b>	<b>43</b>	<b>2</b>	<b>40</b>	<b>2</b>	<b>46</b>	<b>1</b>	<b>33</b>	<b>2</b>	<b>39</b>	<b>2</b>	<b>36</b>	<b>3</b>		<b>14</b>	<b>237</b>	
MARQUESA DE VILUMA (S. PANT. DE ARAS)				1		14		1	14		1	14	1	6	1	16		3	36	1	16	2	28	1	16	1	25	1	16	1	21		7	122
Colegios Públicos de la Admón. Educativa				1		14		1	14		1	14	1	6	1	16		3	36	1	16	2	28	1	16	1	25	1	16	1	21		7	122
<b>VOTO</b>				<b>1</b>		<b>14</b>		<b>1</b>	<b>14</b>		<b>1</b>	<b>14</b>	<b>1</b>	<b>6</b>	<b>1</b>	<b>16</b>		<b>3</b>	<b>36</b>	<b>1</b>	<b>16</b>	<b>2</b>	<b>28</b>	<b>1</b>	<b>16</b>	<b>1</b>	<b>25</b>	<b>1</b>	<b>16</b>	<b>1</b>	<b>21</b>		<b>7</b>	<b>122</b>

<b>Colegios Públicos Admón. Educativa:</b>	<b>15</b>	<b>281</b>	<b>148</b>	<b>2.260</b>	<b>15</b>	<b>178</b>	<b>2.541</b>	<b>162</b>	<b>2.569</b>	<b>172</b>	<b>2.685</b>	<b>181</b>	<b>2.918</b>	<b>30</b>	<b>14</b>	<b>559</b>	<b>8.172</b>	<b>195</b>	<b>3.127</b>	<b>174</b>	<b>3.416</b>	<b>175</b>	<b>3.293</b>	<b>182</b>	<b>3.416</b>	<b>178</b>	<b>3.493</b>	<b>188</b>	<b>3.694</b>	<b>55</b>	<b>7</b>	<b>1.154</b>	<b>20.439</b>	
<b>Centros Públicos otras Administraciones:</b>	<b>17</b>	<b>184</b>	<b>5</b>	<b>98</b>	<b>5</b>	<b>27</b>	<b>282</b>																											
<b>C.Priv. CON Concierto:</b>	<b>17</b>	<b>221</b>	<b>28</b>	<b>366</b>	<b>8</b>	<b>53</b>	<b>587</b>	<b>63</b>	<b>1.006</b>	<b>67</b>	<b>1.130</b>	<b>69</b>	<b>1.253</b>	<b>9</b>		<b>208</b>	<b>3.389</b>	<b>71</b>	<b>1.351</b>	<b>70</b>	<b>1.437</b>	<b>73</b>	<b>1.539</b>	<b>75</b>	<b>1.624</b>	<b>78</b>	<b>1.687</b>	<b>80</b>	<b>1.789</b>	<b>15</b>	<b>1</b>	<b>463</b>	<b>9.427</b>	
<b>C.Priv. SIN Concierto:</b>	<b>17</b>	<b>221</b>	<b>28</b>	<b>366</b>	<b>8</b>	<b>53</b>	<b>587</b>	<b>63</b>	<b>1.006</b>	<b>67</b>	<b>1.130</b>	<b>69</b>	<b>1.253</b>	<b>9</b>		<b>208</b>	<b>3.389</b>	<b>71</b>	<b>1.351</b>	<b>70</b>	<b>1.437</b>	<b>73</b>	<b>1.539</b>	<b>75</b>	<b>1.624</b>	<b>78</b>	<b>1.687</b>	<b>80</b>	<b>1.789</b>	<b>15</b>	<b>1</b>	<b>463</b>	<b>9.427</b>	
<b>C.Priv. SIN Concierto:</b>	<b>19</b>	<b>199</b>	<b>7</b>	<b>79</b>	<b>2</b>	<b>28</b>	<b>278</b>												<b>10</b>		<b>12</b>		<b>19</b>		<b>10</b>		<b>7</b>		<b>8</b>	<b>3</b>		<b>3</b>	<b>66</b>	
<b>Infantil-Primaria en Cantabria:</b>	<b>68</b>	<b>885</b>	<b>188</b>	<b>2.803</b>	<b>30</b>	<b>286</b>	<b>3.688</b>	<b>225</b>	<b>3.575</b>	<b>239</b>	<b>3.815</b>	<b>250</b>	<b>4.171</b>	<b>39</b>	<b>14</b>	<b>767</b>	<b>11.561</b>	<b>266</b>	<b>4.488</b>	<b>244</b>	<b>4.865</b>	<b>248</b>	<b>4.851</b>	<b>257</b>	<b>5.050</b>	<b>256</b>	<b>5.187</b>	<b>268</b>	<b>5.491</b>	<b>73</b>	<b>8</b>	<b>1.620</b>	<b>29.932</b>	



**Centros que imparten niveles en varias localidades**  
**Curso 2023-24**

**Alumnado matriculado por LOCALIDAD.**

Localidad	Municipio	Total	Educación Infantil						Educación Primaria									
			Total	años					Total	1º	2º	3º	4º	5º	6º			
				0	1	2	3	4								5		
<b>C.R.A. Ason - Limpias</b>																		
LIMPIAS	LIMPIAS	15	15		11	4												
LIMPIAS	LIMPIAS	10	10					5	5									
LIMPIAS	LIMPIAS	9								9								
LIMPIAS	LIMPIAS	16									8	8						
LIMPIAS	LIMPIAS	16											10	6				
LIMPIAS	LIMPIAS	5																5
RASINES	RASINES	10	10	4	6													
RASINES	RASINES	17	17				8	5	4									
RASINES	RASINES	12									1	2	3	6				
		<b>110</b>	<b>52</b>	<b>4</b>	<b>17</b>	<b>12</b>	<b>10</b>	<b>9</b>		<b>58</b>	<b>9</b>	<b>9</b>	<b>10</b>	<b>13</b>	<b>12</b>	<b>5</b>		
<b>C.R.A. Peña Cabarga - Medio Cudeyo</b>																		
HERAS	MEDIO CUDEYO	19								19	8	11						
HERAS	MEDIO CUDEYO	10								10			3	7				
HERAS	MEDIO CUDEYO	10								10					10			
HERAS	MEDIO CUDEYO	11								11								11
SAN SALVADOR	MEDIO CUDEYO	11	11		5	6												
SAN SALVADOR	MEDIO CUDEYO	14	14				7	7										
		<b>75</b>	<b>25</b>		<b>5</b>	<b>6</b>	<b>7</b>	<b>7</b>		<b>50</b>	<b>8</b>	<b>11</b>	<b>3</b>	<b>7</b>	<b>10</b>	<b>11</b>		
<b>C.R.A. Liébana - Potes</b>																		
ESPINAMA	CAMALEÑO	8	3			2		1		5			4					1
LA HERMIDA	PEÑARRUBIA	5	3				2	1		2	1	1						
LA HERMIDA	PEÑARRUBIA	7								7				2	1	4		
		<b>20</b>	<b>6</b>			<b>2</b>	<b>2</b>	<b>2</b>		<b>14</b>	<b>1</b>	<b>1</b>	<b>4</b>	<b>2</b>	<b>1</b>	<b>5</b>		
<b>Gerardo Diego - Santa María de Cayón (Infantil)</b>																		
LA PENILLA	SANTA MARÍA DE CAYÓN	3	3				2	1										
SANTA MARÍA DE CAYÓN	SANTA MARÍA DE CAYÓN	15	15		15													
SANTA MARÍA DE CAYÓN	SANTA MARÍA DE CAYÓN	18	18		18													
SANTA MARÍA DE CAYÓN	SANTA MARÍA DE CAYÓN	14	14			14												
SANTA MARÍA DE CAYÓN	SANTA MARÍA DE CAYÓN	13	13			13												
SANTA MARÍA DE CAYÓN	SANTA MARÍA DE CAYÓN	12	12			12												
SANTA MARÍA DE CAYÓN	SANTA MARÍA DE CAYÓN	15	15					15										
SANTA MARÍA DE CAYÓN	SANTA MARÍA DE CAYÓN	18	18					18										
SANTA MARÍA DE CAYÓN	SANTA MARÍA DE CAYÓN	15	15					15										
SANTA MARÍA DE CAYÓN	SANTA MARÍA DE CAYÓN	17	17															17
SANTA MARÍA DE CAYÓN	SANTA MARÍA DE CAYÓN	17	17															17
SANTA MARÍA DE CAYÓN	SANTA MARÍA DE CAYÓN	17	17															17
SARÓN	SANTA MARÍA DE CAYÓN	15	15		15													
SARÓN	SANTA MARÍA DE CAYÓN	14	14			14												
SARÓN	SANTA MARÍA DE CAYÓN	12	12					12										
SARÓN	SANTA MARÍA DE CAYÓN	10	10															10
		<b>225</b>	<b>225</b>		<b>48</b>	<b>55</b>	<b>60</b>	<b>62</b>										
<b>C.R.A. Rio Pisueña - Villacarriedo</b>																		
SANTIBAÑEZ	VILLACARRIEDO	11	11	3	4	4												
		11	11				4	7										
		7								7	6	1						
		9								9			7	2				
		8								8					5	3		
		<b>46</b>	<b>22</b>	<b>3</b>	<b>4</b>	<b>4</b>	<b>4</b>	<b>7</b>		<b>24</b>	<b>6</b>	<b>1</b>	<b>7</b>	<b>2</b>	<b>5</b>	<b>3</b>		

**Alumnado de E.S.O.  
Curso 2023-24**

Alumnos y Unidades en Centros PÚBLICOS

Alumnos y Uds. CONCERTADAS en Centros PRIVADOS

DENOMINACIÓN DEL CENTRO (LOCALIDAD)	EDUCACIÓN SECUNDARIA OBLIGATORIA														TOTAL E.S.O.	
	1º Curso		2º Curso		3º Curso				4º Curso							
	Grs.	Alum	Grs.	Alum	Grs.	Alumnos		Total		Grs.	Alumnos		Total		Grs.	Alum
						Sin Diver	Con Diver	Grs.	Alum		Sin Diver	Con Diver	Grs.	Alum		
IES JOSE DEL CAMPO	3	71	4	81	4	61	8	4	69	4	79	12	4	91	15	312
C. PÚBLICOS	3	71	4	81	4	61	8	4	69	4	79	12	4	91	15	312
<b>AMPUERO</b>	3	71	4	81	4	61	8	4	69	4	79	12	4	91	15	312
IES EL ASTILLERO	5	103	5	118	5	94	11	5	105	5	123	9	5	132	20	458
IES NTRA. SRA. DE LOS REMEDIOS	4	67	3	64	3	68	7	3	75	3	64	7	3	71	13	277
PUENTE	1	23	1	16	1	12	8	1	20	1	14	6	1	20	4	79
SAN JOSE	2	52	2	49	2	44	7	2	51	2	35	3	2	38	8	190
C. PÚBLICOS	9	170	8	182	8	162	18	8	180	8	187	16	8	203	33	735
C. CONCERTADOS	3	75	3	65	3	56	15	3	71	3	49	9	3	58	12	269
<b>ASTILLERO (EL)</b>	12	245	11	247	11	218	33	11	251	11	236	25	11	261	45	1.004
IES FORAMONTANOS	4	73	4	78	3	61	8	3	69	3	68	11	3	79	14	299
IES VALLE DEL SAJA	4	85	5	111	4	76		4	76	4	97		4	97	17	369
C. PÚBLICOS	8	158	9	189	7	137	8	7	145	7	165	11	7	176	31	668
<b>CABEZON DE LA SAL</b>	8	158	9	189	7	137	8	7	145	7	165	11	7	176	31	668
IES MURIEDAS (MURIEDAS)	3	73	4	84	3	70	8	3	78	5	106	16	5	122	15	357
IES RIA DEL CARMEN (MURIEDAS)	4	84	5	112	4	83	14	4	97	4	92	8	4	100	17	393
IES VALLE DE CAMARGO (MURIEDAS)	3	71	4	90	4	72	7	4	79	4	77	12	4	89	15	329
ALTAMIRA (REVILLA)	1	26	1	25	1	20	5	1	25	1	17	8	1	25	4	101
SAGRADA FAMILIA (HERRERA)	2	50	2	46	2	45		2	45	2	44		2	44	8	185
C. PÚBLICOS	10	228	13	286	11	225	29	11	254	13	275	36	13	311	47	1.079
C. CONCERTADOS	3	76	3	71	3	65	5	3	70	3	61	8	3	69	12	286
<b>CAMARGO</b>	13	304	16	357	14	290	34	14	324	16	336	44	16	380	59	1.365
IES SANTA CRUZ (VILLABAÑEZ)	4	89	4	95	3	51	10	3	61	3	52	11	3	63	14	308
C. PÚBLICOS	4	89	4	95	3	51	10	3	61	3	52	11	3	63	14	308
<b>CASTAÑEDA</b>	4	89	4	95	3	51	10	3	61	3	52	11	3	63	14	308

DENOMINACIÓN DEL CENTRO (LOCALIDAD)	EDUCACIÓN SECUNDARIA OBLIGATORIA														TOTAL E.S.O.	
	1º Curso		2º Curso		3º Curso				4º Curso							
	Grs.	Alum	Grs.	Alum	Grs.	Alumnos		Total		Grs.	Alumnos		Total		Grs.	Alum
						Sin Diver	Con Diver	Grs.	Alum		Sin Diver	Con Diver	Grs.	Alum		
IES ATAULFO ARGENTA	5	109	4	104	5	115	8	5	123	5	106	12	5	118	19	454
IES JOSE ZAPATERO DOMINGUEZ	4	90	4	93	4	81	6	4	87	4	81	13	4	94	16	364
IES OCHO DE MARZO	5	113	4	99	5	103	15	5	118	5	104	11	5	115	19	445
MENENDEZ PELAYO	2	58	2	58	2	45		2	45	2	49		2	49	8	210
C. PÚBLICOS	14	312	12	296	14	299	29	14	328	14	291	36	14	327	54	1.263
C. CONCERTADOS	2	58	2	58	2	45		2	45	2	49		2	49	8	210
CASTRO-URDIALES	16	370	14	354	16	344	29	16	373	16	340	36	16	376	62	1.473
IES VALENTIN TURIENZO	5	119	5	107	5	111	13	5	124	4	86	11	4	97	19	447
C. PÚBLICOS	5	119	5	107	5	111	13	5	124	4	86	11	4	97	19	447
COLINDRES	5	119	5	107	5	111	13	5	124	4	86	11	4	97	19	447
IES ESTELAS DE CANTABRIA	3	68	4	81	3	61	8	3	69	3	52	8	3	60	13	278
IES MARÍA TELO	3	43	3	70	3	41	6	3	47	3	55	6	3	61	12	221
SAN JUAN BAUTISTA	2	58	2	45	2	35	9	2	44	2	43	9	2	52	8	199
C. PÚBLICOS	6	111	7	151	6	102	14	6	116	6	107	14	6	121	25	499
C. CONCERTADOS	2	58	2	45	2	35	9	2	44	2	43	9	2	52	8	199
CORRALES DE BUELNA (LOS)	8	169	9	196	8	137	23	8	160	8	150	23	8	173	33	698
IES VEGA DE TORANZO (ALCEDA)	2	34	2	32	2	33	4	2	37	2	29	7	2	36	8	139
C. PÚBLICOS	2	34	2	32	2	33	4	2	37	2	29	7	2	36	8	139
CORVERA DE TORANZO	2	34	2	32	2	33	4	2	37	2	29	7	2	36	8	139
IES BERNARDINO ESCALANTE	4	79	3	62	3	60	9	3	69	3	55	8	3	63	13	273
IES FUENTE FRESNEDO	3	50	2	42	2	41	9	2	50	3	57	8	3	65	10	207
C. PÚBLICOS	7	129	5	104	5	101	18	5	119	6	112	16	6	128	23	480
LAREDO	7	129	5	104	5	101	18	5	119	6	112	16	6	128	23	480
SAN VICENTE DE PAUL	1	24	1	27	1	18	8	1	26	1	20	6	1	26	4	103
C. CONCERTADOS	1	24	1	27	1	18	8	1	26	1	20	6	1	26	4	103
LIMPIAS	1	24	1	27	1	18	8	1	26	1	20	6	1	26	4	103
IES LA GRANJA (HERAS)	5	103	5	122	5	109	11	5	120	5	102	13	5	115	20	460
IES RICARDO BERNARDO (SOLARES)	6	143	7	163	6	126	10	6	136	5	114	10	5	124	24	566
AP. DEL SAGRADO CORAZON (CECEÑAS)	2	48	2	38	2	34	5	2	39	1	22	8	1	30	7	155
TORREANAZ (ANAZ)	3	78	3	70	3	78	11	3	89	3	60	7	3	67	12	304
C. PÚBLICOS	11	246	12	285	11	235	21	11	256	10	216	23	10	239	44	1.026
C. CONCERTADOS	5	126	5	108	5	112	16	5	128	4	82	15	4	97	19	459
MEDIO CUDEYO	16	372	17	393	16	347	37	16	384	14	298	38	14	336	63	1.485

DENOMINACIÓN DEL CENTRO (LOCALIDAD)	EDUCACIÓN SECUNDARIA OBLIGATORIA														TOTAL E.S.O.	
	1º Curso		2º Curso		3º Curso				4º Curso							
	Grs.	Alum	Grs.	Alum	Grs.	Alumnos		Total		Grs.	Alumnos		Total		Grs.	Alum
						Sin Diver	Con Diver	Grs.	Alum		Sin Diver	Con Diver	Grs.	Alum		
IES SAN MIGUEL DE MERUELO (SAN MIGUEL)	5	111	4	85	4	84	12	4	96	5	103	8	5	111	18	403
C. PÚBLICOS	5	111	4	85	4	84	12	4	96	5	103	8	5	111	18	403
<b>MERUELO</b>	5	111	4	85	4	84	12	4	96	5	103	8	5	111	18	403
TORREVELO-PEÑALABRA (MOGRO)	2	55	2	56	2	46		2	46	2	50		2	50	8	207
C. CONCERTADOS	2	55	2	56	2	46		2	46	2	50		2	50	8	207
<b>MIENGO</b>	2	55	2	56	2	46		2	46	2	50		2	50	8	207
IES VALLE DE PIELAGOS (RENEDO)	6	123	5	126	5	124	13	5	137	6	122	10	6	132	22	518
ANTONIO ROBINET (VIOÑO)	1	28	1	27	1	20	6	1	26	1	22	7	1	29	4	110
C. PÚBLICOS	6	123	5	126	5	124	13	5	137	6	122	10	6	132	22	518
C. CONCERTADOS	1	28	1	27	1	20	6	1	26	1	22	7	1	29	4	110
<b>PIELAGOS</b>	7	151	6	153	6	144	19	6	163	7	144	17	7	161	26	628
IES JESUS DE MONASTERIO	2	44	2	36	2	34	9	2	43	2	39	8	2	47	8	170
C. PÚBLICOS	2	44	2	36	2	34	9	2	43	2	39	8	2	47	8	170
<b>POTES</b>	2	44	2	36	2	34	9	2	43	2	39	8	2	47	8	170
PRINCIPE DE ASTURIAS	2	48	2	42	2	42		2	42	1	23		1	23	7	155
C. PÚBLICOS	2	48	2	42	2	42		2	42	1	23		1	23	7	155
<b>RAMALES DE LA VICTORIA</b>	2	48	2	42	2	42		2	42	1	23		1	23	7	155
IES MONTESCLAROS	4	87	3	85	4	66	12	4	78	3	61	11	3	72	14	322
ANTARES	1	15	1	17	1	18		1	18	1	15		1	15	4	65
SAN JOSE-NIÑO JESUS	2	41	1	31	2	26	6	2	32	2	35	11	2	46	7	150
C. PÚBLICOS	4	87	3	85	4	66	12	4	78	3	61	11	3	72	14	322
C. CONCERTADOS	3	56	2	48	3	44	6	3	50	3	50	11	3	61	11	215
<b>REINOSA</b>	7	143	5	133	7	110	18	7	128	6	111	22	6	133	25	537
IES NUEVE VALLES (PUENTE SAN MIGUEL)	6	124	6	144	6	117	14	6	131	5	123	11	5	134	23	533
C. PÚBLICOS	6	124	6	144	6	117	14	6	131	5	123	11	5	134	23	533
<b>REOCIN</b>	6	124	6	144	6	117	14	6	131	5	123	11	5	134	23	533
IES JOSE HIERRO	3	62	3	75	3	62	12	3	74	3	50	8	3	58	12	269
C. PÚBLICOS	3	62	3	75	3	62	12	3	74	3	50	8	3	58	12	269
<b>SAN VICENTE DE LA BARQUERA</b>	3	62	3	75	3	62	12	3	74	3	50	8	3	58	12	269
IES LA MARINA	6	134	5	117	5	125	4	5	129	4	106	7	4	113	20	493
C. PÚBLICOS	6	134	5	117	5	125	4	5	129	4	106	7	4	113	20	493
<b>SANTA CRUZ DE BEZANA</b>	6	134	5	117	5	125	4	5	129	4	106	7	4	113	20	493

DENOMINACIÓN DEL CENTRO (LOCALIDAD)	EDUCACIÓN SECUNDARIA OBLIGATORIA														TOTAL E.S.O.	
	1º Curso		2º Curso		3º Curso					4º Curso						
	Grs.	Alum	Grs.	Alum	Grs.	Alumnos		Total		Grs.	Alumnos		Total		Grs.	Alum
						Sin Diver	Con Diver	Grs.	Alum		Sin Diver	Con Diver	Grs.	Alum		
IES LOPE DE VEGA	5	107	5	106	5	109	20	5	129	4	98	10	4	108	19	450
C. PÚBLICOS	5	107	5	106	5	109	20	5	129	4	98	10	4	108	19	450
<b>SANTA MARIA DE CAYON</b>	5	107	5	106	5	109	20	5	129	4	98	10	4	108	19	450
IES ALBERTO PICO	3	53	3	73	3	54	6	3	60	3	68	10	3	78	12	264
IES ALISAL (SAN ROMAN)	3	70	3	74	3	65	6	3	71	3	60	9	3	69	12	284
IES AUGUSTO GONZALEZ DE LINARES	3	48	2	47	2	26	12	2	38	3	46	10	3	56	10	189
IES CANTABRIA	3	47	3	53	3	56	6	3	62	3	74	8	3	82	12	244
IES JOSE MARIA PEREDA	4	90	4	97	4	78	13	4	91	3	72	10	3	82	15	360
IES LA ALBERICIA (SAN ROMAN)	5	102	4	90	4	83	13	4	96	4	86	12	4	98	17	386
IES LAS LLAMAS	3	66	3	74	2	43	6	2	49	4	77	8	4	85	12	274
IES LEONARDO TORRES QUEVEDO	4	90	4	89	4	78	20	4	98	3	67	8	3	75	15	352
IES PEÑACASTILLO (PEÑACASTILLO)	4	79	4	103	4	97	6	4	103	4	88	7	4	95	16	380
IES SANTA CLARA	3	68	3	66	3	66	6	3	72	3	67	7	3	74	12	280
IES VILLAJUNCO	4	79	3	74	5	102	11	5	113	4	88	9	4	97	16	363
ANGELES CUSTODIOS	1	8	1	14	1	12	8	1	20	1	15		1	15	4	57
ATALAYA	1	27	1	26	1	29		1	29	1	25		1	25	4	107
CALASANZ	4	84	4	94	4	83	9	4	92	4	83	10	4	93	16	363
CASTROVERDE	4	80	4	97	4	83	5	4	88	3	74	9	3	83	15	348
C S BELLAVISTA-JULIO BLANCO (CUETO)	1	13	1	11	1	8	2	1	10	1	3	3	1	6	4	40
COMPANIA DE MARIA	1	24	1	23	1	14		1	14	2	36		2	36	5	97
CUMBRES	1	30	1	28	1	21		1	21	1	25		1	25	4	104
ESCLAVAS SCJ	3	91	3	90	3	93		3	93	3	93		3	93	12	367
HAYPO	1	23	1	18	1	16		1	16	1	19		1	19	4	76
JARDIN DE AFRICA (MONTE)	2	52	2	43	2	37		2	37	2	37		2	37	8	169
KOSTKA	1	29	1	11	1	27		1	27	1	23		1	23	4	90
LA SALLE	3	78	3	91	3	87	7	3	94	3	84	6	3	90	12	353
MARIA REINA INMACULADA	1	23	1	19	1	25		1	25	1	23		1	23	4	90
MERCEDES	3	68	2	61	2	28	6	2	34	2	45	4	2	49	9	212
MIGUEL BRAVO-A.ALUMNOS LA SALLE	1	27	1	25	1	24	6	1	30	1	21	8	1	29	4	111
PURISIMA CONCEPCION	1	21	1	20	1	25	5	1	30	1	16	5	1	21	4	92
SALESIANOS SANTANDER MARIA AUXILIADORA	4	103	3	93	3	83	7	3	90	3	75	8	3	83	13	369
SAN AGUSTIN	4	96	3	77	4	97		4	97	3	79		3	79	14	349
SAN ANTONIO	1	4	1	14	1	9		1	9	1	11		1	11	4	38
SAN JOSE	2	43	2	35	2	40	8	2	48	2	33	8	2	41	8	167
SAN MARTIN	1	21	1	24	1	15	5	1	20	1	10	13	1	23	4	88

DENOMINACIÓN DEL CENTRO (LOCALIDAD)	EDUCACIÓN SECUNDARIA OBLIGATORIA														TOTAL E.S.O.	
	1º Curso		2º Curso		3º Curso				4º Curso							
	Grs.	Alum	Grs.	Alum	Grs.	Alumnos		Total		Grs.	Alumnos		Total		Grs.	Alum
						Sin Diver	Con Diver	Grs.	Alum		Sin Diver	Con Diver	Grs.	Alum		
SANTA MARIA MICAELA	2	53	2	43	2	34		2	34	2	40		2	40	8	170
VERDEMAR (SAN ROMAN)	2	43	2	49	2	51		2	51	2	43	5	2	48	8	191
<b>C. PÚBLICOS</b>	<b>39</b>	<b>792</b>	<b>36</b>	<b>840</b>	<b>37</b>	<b>748</b>	<b>105</b>	<b>37</b>	<b>853</b>	<b>37</b>	<b>793</b>	<b>98</b>	<b>37</b>	<b>891</b>	<b>149</b>	<b>3.376</b>
<b>C. CONCERTADOS</b>	<b>45</b>	<b>1.041</b>	<b>42</b>	<b>1.006</b>	<b>43</b>	<b>941</b>	<b>68</b>	<b>43</b>	<b>1.009</b>	<b>42</b>	<b>913</b>	<b>79</b>	<b>42</b>	<b>992</b>	<b>172</b>	<b>4.048</b>
<b>SANTANDER</b>	<b>84</b>	<b>1.833</b>	<b>78</b>	<b>1.846</b>	<b>80</b>	<b>1.689</b>	<b>173</b>	<b>80</b>	<b>1.862</b>	<b>79</b>	<b>1.706</b>	<b>177</b>	<b>79</b>	<b>1.883</b>	<b>321</b>	<b>7.424</b>
IES MARISMAS	3	76	4	86	3	72	6	3	78	3	53	11	3	64	13	304
IES MARQUES DE MANZANEDO	3	47	4	72	4	57	7	4	64	2	47	5	2	52	13	235
SAGRADO CORAZON DE JESUS	1	28	1	31	1	25	6	1	31	1	15	9	1	24	4	114
<b>C. PÚBLICOS</b>	<b>6</b>	<b>123</b>	<b>8</b>	<b>158</b>	<b>7</b>	<b>129</b>	<b>13</b>	<b>7</b>	<b>142</b>	<b>5</b>	<b>100</b>	<b>16</b>	<b>5</b>	<b>116</b>	<b>26</b>	<b>539</b>
<b>C. CONCERTADOS</b>	<b>1</b>	<b>28</b>	<b>1</b>	<b>31</b>	<b>1</b>	<b>25</b>	<b>6</b>	<b>1</b>	<b>31</b>	<b>1</b>	<b>15</b>	<b>9</b>	<b>1</b>	<b>24</b>	<b>4</b>	<b>114</b>
<b>SANTOÑA</b>	<b>7</b>	<b>151</b>	<b>9</b>	<b>189</b>	<b>8</b>	<b>154</b>	<b>19</b>	<b>8</b>	<b>173</b>	<b>6</b>	<b>115</b>	<b>25</b>	<b>6</b>	<b>140</b>	<b>30</b>	<b>653</b>
SANTISIMA VIRGEN DE VALVANUZ	1	21	1	20	1	18	8	1	26	1	13	5	1	18	4	85
<b>C. CONCERTADOS</b>	<b>1</b>	<b>21</b>	<b>1</b>	<b>20</b>	<b>1</b>	<b>18</b>	<b>8</b>	<b>1</b>	<b>26</b>	<b>1</b>	<b>13</b>	<b>5</b>	<b>1</b>	<b>18</b>	<b>4</b>	<b>85</b>
<b>SELAYA</b>	<b>1</b>	<b>21</b>	<b>1</b>	<b>20</b>	<b>1</b>	<b>18</b>	<b>8</b>	<b>1</b>	<b>26</b>	<b>1</b>	<b>13</b>	<b>5</b>	<b>1</b>	<b>18</b>	<b>4</b>	<b>85</b>
IES RÍA SAN MARTÍN (CORTIGUERA)	3	60	3	66	3	55	8	3	63	3	70	11	3	81	12	270
<b>C. PÚBLICOS</b>	<b>3</b>	<b>60</b>	<b>3</b>	<b>66</b>	<b>3</b>	<b>55</b>	<b>8</b>	<b>3</b>	<b>63</b>	<b>3</b>	<b>70</b>	<b>11</b>	<b>3</b>	<b>81</b>	<b>12</b>	<b>270</b>
<b>SUANCES</b>	<b>3</b>	<b>60</b>	<b>3</b>	<b>66</b>	<b>3</b>	<b>55</b>	<b>8</b>	<b>3</b>	<b>63</b>	<b>3</b>	<b>70</b>	<b>11</b>	<b>3</b>	<b>81</b>	<b>12</b>	<b>270</b>
IES BESAYA (TORRES)	4	85	3	77	5	99	5	5	104	4	91	8	4	99	16	365
IES GARCILASO DE LA VEGA (TANOS)	4	76	4	93	3	66	9	3	75	3	56	8	3	64	14	308
IES MANUEL G ARAGON (VIERNOLES)	4	100	4	95	4	79	9	4	88	4	81	6	4	87	16	370
IES MARQUES DE SANTILLANA	4	95	4	101	5	102	8	5	110	5	101	15	5	116	18	422
IES MIGUEL HERRERO PEREDA	4	79	4	96	4	81	13	4	94	3	63	10	3	73	15	342
IES ZAPATON	4	81	4	92	4	81	12	4	93	3	56	7	3	63	15	329
EL SALVADOR (BARREDA)	2	61	2	59	2	45	7	2	52	2	51	10	2	61	8	233
NUESTRA SEÑORA DE LA PAZ	3	84	3	89	3	77	5	3	82	4	98	7	4	105	13	360
SAGRADOS CORAZONES	3	91	4	92	4	85	10	4	95	3	67	10	3	77	14	355
<b>C. PÚBLICOS</b>	<b>24</b>	<b>516</b>	<b>23</b>	<b>554</b>	<b>25</b>	<b>508</b>	<b>56</b>	<b>25</b>	<b>564</b>	<b>22</b>	<b>448</b>	<b>54</b>	<b>22</b>	<b>502</b>	<b>94</b>	<b>2.136</b>
<b>C. CONCERTADOS</b>	<b>8</b>	<b>236</b>	<b>9</b>	<b>240</b>	<b>9</b>	<b>207</b>	<b>22</b>	<b>9</b>	<b>229</b>	<b>9</b>	<b>216</b>	<b>27</b>	<b>9</b>	<b>243</b>	<b>35</b>	<b>948</b>
<b>TORRELAVEGA</b>	<b>32</b>	<b>752</b>	<b>32</b>	<b>794</b>	<b>34</b>	<b>715</b>	<b>78</b>	<b>34</b>	<b>793</b>	<b>31</b>	<b>664</b>	<b>81</b>	<b>31</b>	<b>745</b>	<b>129</b>	<b>3.084</b>
GALASANZ	1	22	1	28	1	17	7	1	24	1	19	5	1	24	4	98
<b>C. CONCERTADOS</b>	<b>1</b>	<b>22</b>	<b>1</b>	<b>28</b>	<b>1</b>	<b>17</b>	<b>7</b>	<b>1</b>	<b>24</b>	<b>1</b>	<b>19</b>	<b>5</b>	<b>1</b>	<b>24</b>	<b>4</b>	<b>98</b>
<b>VILLACARRIEDO</b>	<b>1</b>	<b>22</b>	<b>1</b>	<b>28</b>	<b>1</b>	<b>17</b>	<b>7</b>	<b>1</b>	<b>24</b>	<b>1</b>	<b>19</b>	<b>5</b>	<b>1</b>	<b>24</b>	<b>4</b>	<b>98</b>
<b>C. PÚBLICOS</b>	<b>190</b>	<b>3.998</b>	<b>186</b>	<b>4.242</b>	<b>184</b>	<b>3.720</b>	<b>450</b>	<b>184</b>	<b>4.170</b>	<b>177</b>	<b>3.735</b>	<b>445</b>	<b>177</b>	<b>4.180</b>	<b>737</b>	<b>16.590</b>
<b>C. CONCERTADOS</b>	<b>78</b>	<b>1.904</b>	<b>75</b>	<b>1.830</b>	<b>77</b>	<b>1.649</b>	<b>176</b>	<b>77</b>	<b>1.825</b>	<b>75</b>	<b>1.602</b>	<b>190</b>	<b>75</b>	<b>1.792</b>	<b>305</b>	<b>7.351</b>
<b>E.S.O. EN CANTABRIA</b>	<b>268</b>	<b>5.902</b>	<b>261</b>	<b>6.072</b>	<b>261</b>	<b>5.369</b>	<b>626</b>	<b>261</b>	<b>5.995</b>	<b>252</b>	<b>5.337</b>	<b>635</b>	<b>252</b>	<b>5.972</b>	<b>1.042</b>	<b>23.941</b>

**Alumnado de Educación Especial  
Curso 2023-24**

Alumnos y Unidades en Centros PUBLICOS

Alumnos y Uds. CONCERTADAS en Centros PRIVADOS

DENOMINACIÓN DEL CENTRO	EDUCACIÓN ESPECIAL	GRUPOS	ALUMNOS		
			Específicos	Combinada	TOTAL
IES FORAMONTANOS (CABEZON DE LA SAL)	E. BÁSICA	1	1		1
	<b>TOTAL</b>	<b>1</b>	<b>1</b>		<b>1</b>
RAMON LAZA (CABEZON DE LA SAL)	E. BÁSICA	6	25	3	28
	<b>TOTAL</b>	<b>6</b>	<b>25</b>	<b>3</b>	<b>28</b>
JUAN DE HERRERA CAMARGO)	E. BÁSICA	2	7		7
	<b>TOTAL</b>	<b>2</b>	<b>7</b>		<b>7</b>
PARAYAS (CAMARGO)	E. INFANTIL	1	1	1	2
	E. BÁSICA	15	51	6	57
	TRANSICIÓN A LA VIDA ADULTA	8	26		26
	<b>TOTAL</b>	<b>24</b>	<b>78</b>	<b>7</b>	<b>85</b>
SANTA CATALINA (CASTRO-URDIALES)	E. BÁSICA	2	9		9
	<b>TOTAL</b>	<b>2</b>	<b>9</b>		<b>9</b>
IES MARIA TELO (LOS CORRALES)	E. BÁSICA	1	5		5
	<b>TOTAL</b>	<b>1</b>	<b>5</b>		<b>5</b>
JOSE MARIA DE PEREDA (LOS CORRALES)	E. BÁSICA	2	6		6
	<b>TOTAL</b>	<b>2</b>	<b>6</b>		<b>6</b>
IES BERNARDINO ESCALANTE (LAREDO)	E. BÁSICA	1	4		4
	<b>TOTAL</b>	<b>1</b>	<b>4</b>		<b>4</b>
VILLA DEL MAR (LAREDO)	E. BÁSICA	3	13		13
	<b>TOTAL</b>	<b>3</b>	<b>13</b>		<b>13</b>
PINTOR MARTÍN SAEZ (LAREDO)	E. BÁSICA	8	36	3	39
	TRANSICIÓN A LA VIDA ADULTA	2	17		17
	<b>TOTAL</b>	<b>10</b>	<b>53</b>	<b>3</b>	<b>56</b>
EL MIMBRAL (PIELAGOS)	E. BÁSICA	1	5		5
	<b>TOTAL</b>	<b>1</b>	<b>5</b>		<b>5</b>
IES MONTESCLAROS (REINOSA)	E. BÁSICA	1	6		6
	<b>TOTAL</b>	<b>1</b>	<b>6</b>		<b>6</b>
ALTO EBRO (REINOSA)	E. BÁSICA	1		3	3
	<b>TOTAL</b>	<b>1</b>		<b>3</b>	<b>3</b>
VALLE DEL NANSA (RIONANSA)	E. BÁSICA	1		2	2
	<b>TOTAL</b>	<b>1</b>		<b>2</b>	<b>2</b>
SANTIAGO GALAS (RUILOBA)	E. BÁSICA	1	3		3
	<b>TOTAL</b>	<b>1</b>	<b>3</b>		<b>3</b>
GERARDO DIEGO (STA. Mª CAYON)	E. BÁSICA	1	1	10	11
	<b>TOTAL</b>	<b>1</b>	<b>1</b>	<b>10</b>	<b>11</b>
MARIA BLANCHARD (SANTANDER)	E. BÁSICA	1	7		7
	<b>TOTAL</b>	<b>1</b>	<b>7</b>		<b>7</b>
ARBOLEDA (SANTANDER)	E. INFANTIL	1	1		1
	E. BÁSICA	1	3		3
	<b>TOTAL</b>	<b>2</b>	<b>4</b>		<b>4</b>
EL MOLINO (SANTANDER)	E. INFANTIL	1	1	2	3
	E. BÁSICA	6	21	14	35
	TRANSICIÓN A LA VIDA ADULTA	1	5		5
	<b>TOTAL</b>	<b>8</b>	<b>27</b>	<b>16</b>	<b>43</b>
JUAN XXIII (SANTANDER)	TRANSICIÓN A LA VIDA ADULTA	2	20	1	21
	<b>TOTAL</b>	<b>2</b>	<b>20</b>	<b>1</b>	<b>21</b>
PADRE APOLINAR (SANTANDER)	INFANTIL	1	6		6
	E. BÁSICA	11	56		56
	TRANSICIÓN A LA VIDA ADULTA	4	57		57
	<b>TOTAL</b>	<b>16</b>	<b>119</b>		<b>119</b>

DENOMINACIÓN DEL CENTRO	EDUCACIÓN ESPECIAL	GRUPOS	ALUMNOS		
			Específicos	Combinada	TOTAL
STEPHANE LUPASCO (SANTANDER)	E. BÁSICA	5	14	2	16
	<b>TOTAL</b>	<b>5</b>	<b>14</b>	<b>2</b>	<b>16</b>
MACIAS PICAVEA (SANTOÑA)	E. BÁSICA	1	6		6
	<b>TOTAL</b>	<b>1</b>	<b>6</b>		<b>6</b>
JOSE LUIS HIDALGO (TORRELAVEGA)	E. BÁSICA	1	3		3
	<b>TOTAL</b>	<b>1</b>	<b>3</b>		<b>3</b>
DR FERNANDO ARCE GOMEZ (TORRELAVEGA)	E. INFANTIL	1		2	2
	E. BÁSICA	15	100	10	110
	TRANSICIÓN A LA VIDA ADULTA	2	28		28
	<b>TOTAL</b>	<b>18</b>	<b>128</b>	<b>12</b>	<b>140</b>
<b>TOTAL CENTROS PÚBLICOS</b>	E. INFANTIL	1	1	1	2
	E. BÁSICA	50	188	27	215
	TRANSICIÓN A LA VIDA ADULTA	10	43		43
	<b>TOTAL</b>	<b>61</b>	<b>232</b>	<b>28</b>	<b>260</b>
<b>TOTAL CENTROS CONCERTADOS</b>	E. INFANTIL	4	8	4	12
	E. BÁSICA	38	194	26	220
	TRANSICIÓN A LA VIDA ADULTA	9	110	1	111
	<b>TOTAL</b>	<b>51</b>	<b>312</b>	<b>31</b>	<b>343</b>
<b>TOTAL EDUCACIÓN ESPECIAL</b>	E. INFANTIL	5	9	5	14
	E. BÁSICA	88	382	53	435
	TRANSICIÓN A LA VIDA ADULTA	19	153	1	154
	<b>TOTAL</b>	<b>112</b>	<b>544</b>	<b>59</b>	<b>603</b>



Alumnado de Bachillerato  
Curso 2023-24

Alumnos y Unidades en Centros PÚBLICOS  
Alumnos y Uds. CONCERTADAS en Centros PRIVADOS  
Alumnos y Uds. NO CONCERTADAS en Centros PRIVADOS

DENOMINACIÓN DEL CENTRO (LOCALIDAD)	1º							2º							TOTAL						
	Grupos	Alumnos						Grupos	Alumnos						Grupos	Alumnos					
		Total	Artes Plásticas	Artes Escénicas	Ciencias y Tecnología	Humanidades y Ciencias Sociales	General		Total	Artes Plásticas	Artes Escénicas	Ciencias y Tecnología	Humanidades y Ciencias Sociales	General		Total	Artes Plásticas	Artes Escénicas	Ciencias y Tecnología	Humanidades y Ciencias Sociales	General
IES JOSE DEL CAMPO (AMPUERO)	2	44			23	21	3	66			27	39	5	110			50	60			
Centros Públicos	2	44			23	21	3	66			27	39	5	110			50	60			
<b>AMPUERO</b>	<b>2</b>	<b>44</b>			<b>23</b>	<b>21</b>	<b>3</b>	<b>66</b>			<b>27</b>	<b>39</b>	<b>5</b>	<b>110</b>			<b>50</b>	<b>60</b>			
IES EL ASTILLERO (ASTILLERO, EL)	6	124			63	50	11	5	120			61	51	8	11	244		124	101	19	
IES NTRA. SRA. DE LOS REMEDIOS (GUARNIZO)	3	45			18	20	7	3	42			20	14	8	6	87		38	34	15	
Centros Públicos	9	169			81	70	18	8	162			81	65	16	17	331		162	135	34	
<b>ASTILLERO (EL)</b>	<b>9</b>	<b>169</b>			<b>81</b>	<b>70</b>	<b>18</b>	<b>8</b>	<b>162</b>			<b>81</b>	<b>65</b>	<b>16</b>	<b>17</b>	<b>331</b>		<b>162</b>	<b>135</b>	<b>34</b>	
IES FORAMONTANOS (CABEZON DE LA SAL)	2	41			28	13		2	25			13	12		4	66		41	25		
IES VALLE DEL SAJA (CABEZON DE LA SAL)	4	71			34	29	8	3	75			44	31		7	146		78	60	8	
Centros Públicos	6	112			62	42	8	5	100			57	43		11	212		119	85	8	
<b>CABEZON DE LA SAL</b>	<b>6</b>	<b>112</b>			<b>62</b>	<b>42</b>	<b>8</b>	<b>5</b>	<b>100</b>			<b>57</b>	<b>43</b>		<b>11</b>	<b>212</b>		<b>119</b>	<b>85</b>	<b>8</b>	
IES MURIEDAS (MURIEDAS)	3	89			63	26		3	81			45	29	7	6	170		108	55	7	
IES RIA DEL CARMEN (MURIEDAS)	3	63			33	30		2	41			18	23		5	104		51	53		
IES VALLE DE CAMARGO (MURIEDAS)	2	33			17	16		2	53			31	22		4	86		48	38		
Centros Públicos	8	185			113	72		7	175			94	74	7	15	360		207	146	7	
<b>CAMARGO</b>	<b>8</b>	<b>185</b>			<b>113</b>	<b>72</b>		<b>7</b>	<b>175</b>			<b>94</b>	<b>74</b>	<b>7</b>	<b>15</b>	<b>360</b>		<b>207</b>	<b>146</b>	<b>7</b>	
IES SANTA CRUZ (VILLABAÑEZ)	2	36			20	16		2	45			18	27		4	81		38	43		
Centros Públicos	2	36			20	16		2	45			18	27		4	81		38	43		
<b>CASTAÑEDA</b>	<b>2</b>	<b>36</b>			<b>20</b>	<b>16</b>		<b>2</b>	<b>45</b>			<b>18</b>	<b>27</b>		<b>4</b>	<b>81</b>		<b>38</b>	<b>43</b>		
IES ATAULFO ARGENTA (CASTRO-URDIALES)	3	73		13	24	28	8	3	58		11	25	22		6	131		24	49	50	8
IES JOSE ZAPATERO DOMINGUEZ (CASTRO-URDIALES)	2	39			18	21		2	41			22	18	1	4	80		40	39	1	
IES OCHO DE MARZO (CASTRO-URDIALES)	3	77			36	41		3	74			38	36		6	151		74	77		
Centros Públicos	8	189		13	78	90	8	8	173		11	85	76	1	16	362		24	163	166	9
<b>CASTRO-URDIALES</b>	<b>8</b>	<b>189</b>		<b>13</b>	<b>78</b>	<b>90</b>	<b>8</b>	<b>8</b>	<b>173</b>		<b>11</b>	<b>85</b>	<b>76</b>	<b>1</b>	<b>16</b>	<b>362</b>		<b>24</b>	<b>163</b>	<b>166</b>	<b>9</b>
IES VALENTIN TURIENZO (COLINDRES)	3	78			42	36		2	52			28	24		5	130		70	60		
Centros Públicos	3	78			42	36		2	52			28	24		5	130		70	60		
<b>COLINDRES</b>	<b>3</b>	<b>78</b>			<b>42</b>	<b>36</b>		<b>2</b>	<b>52</b>			<b>28</b>	<b>24</b>		<b>5</b>	<b>130</b>		<b>70</b>	<b>60</b>		
IES ESTELAS DE CANTABRIA (CORRALES, LOS)	2	42			21	21		2	48			24	24		4	90		45	45		
IES MARÍA TELO (CORRALES, LOS)	2	45			19	23	3	2	35			20	15		4	80		39	38	3	
Centros Públicos	4	87			40	44	3	4	83			44	39		8	170		84	83	3	
<b>CORRALES DE BUELNA (LOS)</b>	<b>4</b>	<b>87</b>			<b>40</b>	<b>44</b>	<b>3</b>	<b>4</b>	<b>83</b>			<b>44</b>	<b>39</b>		<b>8</b>	<b>170</b>		<b>84</b>	<b>83</b>	<b>3</b>	

DENOMINACIÓN DEL CENTRO (LOCALIDAD)	1º							2º							TOTAL						
	Grupos	Alumnos						Grupos	Alumnos						Grupos	Alumnos					
		Total	Artes Plásticas	Artes Escénicas	Ciencias y Tecnología	Humanidades y Ciencias Sociales	General		Total	Artes Plásticas	Artes Escénicas	Ciencias y Tecnología	Humanidades y Ciencias Sociales	General		Total	Artes Plásticas	Artes Escénicas	Ciencias y Tecnología	Humanidades y Ciencias Sociales	General
IES BERNARDINO ESCALANTE (LAREDO)	5	86	27		26	33		5	108	37		44	27		10	194	64		70	60	
IES FUENTE FRESNEDO (LAREDO)	3	51			17	16	18	3	45			16	15	14	6	96			33	31	32
Centros Públicos	8	137	27		43	49	18	8	153	37		60	42	14	16	290	64		103	91	32
<b>LAREDO</b>	<b>8</b>	<b>137</b>	<b>27</b>		<b>43</b>	<b>49</b>	<b>18</b>	<b>8</b>	<b>153</b>	<b>37</b>		<b>60</b>	<b>42</b>	<b>14</b>	<b>16</b>	<b>290</b>	<b>64</b>		<b>103</b>	<b>91</b>	<b>32</b>
IES LA GRANJA (HERAS)	4	76			39	37		4	78			44	34		8	154			83	71	
IES RICARDO BERNARDO (SOLARES)	4	101			39	62		4	103			41	62		8	204			80	124	
TORREANAZ (ANAZ)	2	39			25	14		2	59			34	25		4	98			59	39	
Centros Públicos	8	177			78	99		8	181			85	96		16	358			163	195	
Unidades Concertadas	2	39			25	14		2	59			34	25		4	98			59	39	
<b>MEDIO CUDEYO</b>	<b>10</b>	<b>216</b>			<b>103</b>	<b>113</b>		<b>10</b>	<b>240</b>			<b>119</b>	<b>121</b>		<b>20</b>	<b>456</b>			<b>222</b>	<b>234</b>	
IES SAN MIGUEL DE MERUELO (SAN MIGUEL DE MERUELO)	3	59			20	39		3	58			18	40		6	117			38	79	
Centros Públicos	3	59			20	39		3	58			18	40		6	117			38	79	
<b>MERUELO</b>	<b>3</b>	<b>59</b>			<b>20</b>	<b>39</b>		<b>3</b>	<b>58</b>			<b>18</b>	<b>40</b>		<b>6</b>	<b>117</b>			<b>38</b>	<b>79</b>	
TORREVELO-PEÑALABRA (MOGRO)	2	32			19	13		2	57			33	24		4	89			52	37	
Unidades NO Concertadas	2	32			19	13		2	57			33	24		4	89			52	37	
<b>MIENGO</b>	<b>2</b>	<b>32</b>			<b>19</b>	<b>13</b>		<b>2</b>	<b>57</b>			<b>33</b>	<b>24</b>		<b>4</b>	<b>89</b>			<b>52</b>	<b>37</b>	
IES VALLE DE PIELAGOS (RENEDO)	5	74			30	28	16	5	107			58	39	10	10	181			88	67	26
Centros Públicos	5	74			30	28	16	5	107			58	39	10	10	181			88	67	26
<b>PIELAGOS</b>	<b>5</b>	<b>74</b>			<b>30</b>	<b>28</b>	<b>16</b>	<b>5</b>	<b>107</b>			<b>58</b>	<b>39</b>	<b>10</b>	<b>10</b>	<b>181</b>			<b>88</b>	<b>67</b>	<b>26</b>
IES JESUS DE MONASTERIO (POTES)	2	39			18	21		2	26			10	16		4	65			28	37	
Centros Públicos	2	39			18	21		2	26			10	16		4	65			28	37	
<b>POTES</b>	<b>2</b>	<b>39</b>			<b>18</b>	<b>21</b>		<b>2</b>	<b>26</b>			<b>10</b>	<b>16</b>		<b>4</b>	<b>65</b>			<b>28</b>	<b>37</b>	
IES MONTESCLAROS (REINOSA)	3	53			25	28		3	66			41	25		6	119			66	53	
SAN JOSE-NIÑO JESUS (REINOSA)	1	20			13	7		1	19			4	15		2	39			17	22	
Centros Públicos	3	53			25	28		3	66			41	25		6	119			66	53	
Unidades NO Concertadas	1	20			13	7		1	19			4	15		2	39			17	22	
<b>REINOSA</b>	<b>4</b>	<b>73</b>			<b>38</b>	<b>35</b>		<b>4</b>	<b>85</b>			<b>45</b>	<b>40</b>		<b>8</b>	<b>105</b>			<b>83</b>	<b>22</b>	
IES NUEVE VALLES (PUENTE SAN MIGUEL)	3	84	1		70	13		4	92			66	26		7	176	1		136	39	
Centros Públicos	3	84	1		70	13		4	92			66	26		7	176	1		136	39	
<b>REOCIN</b>	<b>3</b>	<b>84</b>	<b>1</b>		<b>70</b>	<b>13</b>		<b>4</b>	<b>92</b>			<b>66</b>	<b>26</b>		<b>7</b>	<b>176</b>	<b>1</b>		<b>136</b>	<b>39</b>	
IES JOSE HIERRO (SAN VICENTE DE LA BARQUERA)	2	39			17	22		3	49			20	22	7	5	88			37	44	7
Centros Públicos	2	39			17	22		3	49			20	22	7	5	88			37	44	7
<b>SAN VICENTE DE LA BARQUERA</b>	<b>2</b>	<b>39</b>			<b>17</b>	<b>22</b>		<b>3</b>	<b>49</b>			<b>20</b>	<b>22</b>	<b>7</b>	<b>5</b>	<b>88</b>			<b>37</b>	<b>44</b>	<b>7</b>
IES LA MARINA (SANTA CRUZ DE BEZANA)	3	92			43	20	29	2	51			36	15		5	143			79	35	29
Centros Públicos	3	92			43	20	29	2	51			36	15		5	143			79	35	29
<b>SANTA CRUZ DE BEZANA</b>	<b>3</b>	<b>92</b>			<b>43</b>	<b>20</b>	<b>29</b>	<b>2</b>	<b>51</b>			<b>36</b>	<b>15</b>		<b>5</b>	<b>143</b>			<b>79</b>	<b>35</b>	<b>29</b>
IES LOPE DE VEGA (SANTA MARIA DE CAYON)	4	97			45	47	5	4	83			37	46		8	180			82	93	5
Centros Públicos	4	97			45	47	5	4	83			37	46		8	180			82	93	5
<b>SANTA MARIA DE CAYON</b>	<b>4</b>	<b>97</b>			<b>45</b>	<b>47</b>	<b>5</b>	<b>4</b>	<b>83</b>			<b>37</b>	<b>46</b>		<b>8</b>	<b>180</b>			<b>82</b>	<b>93</b>	<b>5</b>

DENOMINACIÓN DEL CENTRO (LOCALIDAD)	1º							2º							TOTAL						
	Grupos	Alumnos						Grupos	Alumnos						Grupos	Alumnos					
		Total	Artes Plásticas	Artes Escénicas	Ciencias y Tecnología	Humanidades y Ciencias Sociales	General		Total	Artes Plásticas	Artes Escénicas	Ciencias y Tecnología	Humanidades y Ciencias Sociales	General		Total	Artes Plásticas	Artes Escénicas	Ciencias y Tecnología	Humanidades y Ciencias Sociales	General
IES ALBERTO PICO (SANTANDER)	2	36			15	21		2	47			24	23		4	83			39	44	
IES ALISAL (SAN ROMAN (SANTANDER))	2	47			29	18		2	42			23	19		4	89			52	37	
IES AUGUSTO GONZALEZ DE LINARES (SANTANDER)	2	45			20	25		2	27			12	15		4	72			32	40	
IES CANTABRIA (SANTANDER)	2	43			27	16		2	62			33	29		4	105			60	45	
IES JOSE MARIA PEREDA (SANTANDER)	4	82			48	30	4	3	60			27	33		7	142			75	63	4
IES LA ALBERICIA (SAN ROMAN (SANTANDER))	5	130			61	59	10	5	138			72	52	14	10	268			133	111	24
IES LAS LLAMAS (SANTANDER)	5	113			72	41		4	98			61	37		9	211			133	78	
IES LEONARDO TORRES QUEVEDO (SANTANDER)	6	133	23	49	37	24		6	147	33	29	46	23	16	12	280	56	78	83	47	16
IES PEÑACASTILLO (PEÑACASTILLO)	2	48			25	23		2	52			23	29		4	100			48	52	
IES SANTA CLARA (SANTANDER)	8	196	30		79	71	16	8	187	31		82	62	12	16	383	61		161	133	28
IES VILLAJUNCO (SANTANDER)	3	85			48	26	11	3	74			40	34		6	159			88	60	11
ESCLAVAS SCJ (SANTANDER)	4	113			87	26		3	94			64	30		7	207			151	56	
KOSTKA (SANTANDER)	2	62			31	8	23	2	68			35	18	15	4	130			66	26	38
CALASANZ (SANTANDER)	2	53			34	19		2	54			39	15		4	107			73	34	
CASTROVERDE (SANTANDER)	2	41			29	12		2	42			31	11		4	83			60	23	
LA SALLE (SANTANDER)	3	75			45	30		3	73			44	29		6	148			89	59	
SALESIANOS SANTANDER MARIA AUXILIADORA (SANTANDER)	2	36			30	6		2	44		1	27	11	5	4	80		1	57	17	5
SAN AGUSTIN (SANTANDER)	2	50		1	38	11		2	55			34	21		4	105		1	72	32	
Centros Públicos	41	958	53	49	461	354	41	39	934	64	29	443	356	42	80	1.892	117	78	904	710	83
Unidades Concertadas	6	175			118	34	23	5	162			99	48	15	11	337			217	82	38
Unidades NO Concertadas	11	255		1	176	78		11	268		1	175	87	5	22	523		2	351	165	5
<b>SANTANDER</b>	<b>58</b>	<b>1.388</b>	<b>53</b>	<b>50</b>	<b>755</b>	<b>466</b>	<b>64</b>	<b>55</b>	<b>1.364</b>	<b>64</b>	<b>30</b>	<b>717</b>	<b>491</b>	<b>62</b>	<b>113</b>	<b>2.752</b>	<b>117</b>	<b>80</b>	<b>1.472</b>	<b>957</b>	<b>126</b>
IES MARISMAS (SANTOÑA)	2	52			24	28		2	44			26	18		4	96			50	46	
IES MARQUES DE MANZANEDO (SANTOÑA)	2	59			21	38		2	43			20	23		4	102			41	61	
Centros Públicos	4	111			45	66		4	87			46	41		8	198			91	107	
<b>SANTOÑA</b>	<b>4</b>	<b>111</b>			<b>45</b>	<b>66</b>		<b>4</b>	<b>87</b>			<b>46</b>	<b>41</b>		<b>8</b>	<b>198</b>			<b>91</b>	<b>107</b>	
IES BESAYA (TORRES)	2	50		1	24	25		2	46			23	23		4	96		1	47	48	
IES GARCILASO DE LA VEGA (TANOS)	3	49			19	20	10	3	64			20	20	24	6	113			39	40	34
IES MANUEL GUTIERREZ ARAGON (VIERNOS)	7	133	33	9	37	54		7	142	49	9	52	32		14	275	82	18	89	86	
IES MARQUES DE SANTILLANA (TORRELAVEGA)	6	132			60	72		6	145			71	74		12	277			131	146	
IES MIGUEL HERRERO PEREDA (TORRELAVEGA)	3	56	1		33	22		2	57			26	31		5	113	1		59	53	
IES ZAPATON (TORRELAVEGA)	4	70			20	39	11	3	69			43	26		7	139			63	65	11
NUESTRA SEÑORA DE LA PAZ (TORRELAVEGA)	4	121			67	54		4	104		1	50	53		8	225		1	117	107	
Centros Públicos	25	490	34	10	193	232	21	23	523	49	9	235	206	24	48	1.013	83	19	428	438	45
Unidades NO Concertadas	4	121			67	54		4	104		1	50	53		8	225		1	117	107	
<b>TORRELAVEGA</b>	<b>29</b>	<b>611</b>	<b>34</b>	<b>10</b>	<b>260</b>	<b>286</b>	<b>21</b>	<b>27</b>	<b>627</b>	<b>49</b>	<b>10</b>	<b>285</b>	<b>259</b>	<b>24</b>	<b>56</b>	<b>1.238</b>	<b>83</b>	<b>20</b>	<b>545</b>	<b>545</b>	<b>45</b>
<b>Centros Públicos</b>	<b>153</b>	<b>3.310</b>	<b>115</b>	<b>72</b>	<b>1.547</b>	<b>1.409</b>	<b>167</b>	<b>147</b>	<b>3.266</b>	<b>150</b>	<b>49</b>	<b>1.589</b>	<b>1.357</b>	<b>121</b>	<b>300</b>	<b>6.576</b>	<b>265</b>	<b>121</b>	<b>3.136</b>	<b>2.766</b>	<b>288</b>
<b>Unidades Concertadas</b>	<b>8</b>	<b>214</b>			<b>143</b>	<b>48</b>	<b>23</b>	<b>7</b>	<b>221</b>			<b>133</b>	<b>73</b>	<b>15</b>	<b>15</b>	<b>435</b>			<b>276</b>	<b>121</b>	<b>38</b>
<b>Unidades NO Concertadas</b>	<b>18</b>	<b>428</b>		<b>1</b>	<b>275</b>	<b>152</b>		<b>18</b>	<b>448</b>		<b>2</b>	<b>262</b>	<b>179</b>	<b>5</b>	<b>36</b>	<b>876</b>		<b>3</b>	<b>537</b>	<b>331</b>	<b>5</b>
<b>Bachillerato en Cantabria</b>	<b>179</b>	<b>3.952</b>	<b>115</b>	<b>73</b>	<b>1.965</b>	<b>1.609</b>	<b>190</b>	<b>172</b>	<b>3.935</b>	<b>150</b>	<b>51</b>	<b>1.984</b>	<b>1.609</b>	<b>141</b>	<b>351</b>	<b>7.887</b>	<b>265</b>	<b>124</b>	<b>3.949</b>	<b>3.218</b>	<b>331</b>

**Alumnado de Bachillerato internacional,  
distancia y adultos  
Curso 2023-24**

CENTROS CON BACHILLERATO <b>INTERNACIONAL</b>	1º			2º			TOTAL		
	Alumnos			Alumnos			Alumnos		
	Total	Ciencias y Tecnología	Humanidades y Ciencias sociales	Total	Ciencias	Humanidades y Ciencias sociales	Total	Ciencias y Tecnología	Humanidades y Ciencias sociales
IES SANTA CLARA (SANTANDER)	16	16		17	17		33	33	
IES MARQUES DE SANTILLANA (TORRELAVEGA)	14	14		19	14	5	33	28	5
<b>TOTAL</b>	<b>30</b>	<b>30</b>		<b>36</b>	<b>31</b>	<b>5</b>	<b>66</b>	<b>61</b>	<b>5</b>

CENTROS CON BACHILLERATO <b>DISTANCIA</b>	1º						2º						TOTAL			
	Alumnos						Alumnos						Alumnos			
	Total	Artes Plásticas	Artes Escénicas	Ciencias y Tecnología	Humanidades y Ciencias Sociales	General	Total	Artes Plásticas	Artes Escénicas	Ciencias y Tecnología	Humanidades y Ciencias Sociales	General	Total	Artes Plásticas	Artes Escénicas	Ciencias y Tecnología
IES JOSE MARIA PEREDA (SANTANDER)	80	8	4	14	39	15	324	17	8	86	180	33	404	25	12	100
<b>TOTAL</b>	<b>80</b>	<b>8</b>	<b>4</b>	<b>14</b>	<b>39</b>	<b>15</b>	<b>324</b>	<b>17</b>	<b>8</b>	<b>86</b>	<b>180</b>	<b>33</b>	<b>404</b>	<b>25</b>	<b>12</b>	<b>100</b>

CENTROS CON BACHILLERATO <b>ADULTOS/NOCTURNO</b>	BLOQUE I			BLOQUE II			BLOQUE III			TOTAL		
	Total Alumnos	Ciencias y Tecnología	Humanidades y Ciencias Sociales	Total Alumnos	Ciencias y Tecnología	Humanidades y Ciencias Sociales	Total Alumnos	Ciencias y Tecnología	Humanidades y Ciencias Sociales	Total Alumnos	Ciencias y Tecnología	Humanidades y Ciencias Sociales
IES SANTA CLARA (SANTANDER)	7	3	4	3	1	2	24	11	13	34	15	19
IES MARQUES DE SANTILLANA (TORRELAVEGA)	6	2	4	2	2		29	8	21	37	12	25
<b>TOTAL</b>	<b>13</b>	<b>5</b>	<b>8</b>	<b>5</b>	<b>3</b>	<b>2</b>	<b>53</b>	<b>19</b>	<b>34</b>	<b>71</b>	<b>27</b>	<b>44</b>

**Alumnado de Ciclos Formativos  
Curso 2023-24**

Alumnos y Unidades en Centros PUBLICOS
Alumnos y Uds. CONCERTADAS en Centros PRIVADOS
Alumnos y Uds. NO CONCERTADAS en Centros PRIVADOS

Grado	CICLO FORMATIVO	Curso 1º		Curso 2º		sólo FCT y/o Proyecto	Total Ciclo	
		Grs	Alum	Grs	Alum		Alum.	Grs
	<b>MUNICIPIO</b>							
M	T. ATENCIÓN A PERSONAS EN SITUACIÓN DE DEPENDENCIA	1	25	1	16	1	2	42
M	T. GUÍA EN EL MEDIO NATURAL Y DE TIEMPO LIBRE	1	29	1	19		2	48
M	T. MECANIZADO	1	20	1	8	2	2	30
S	T.S. INTEGRACION SOCIAL	1	22	1	27	1	2	50
S	T.S. MECATRONICA INDUSTRIAL	1	15	1	8	2	2	25
	C.F. DE GRADO MEDIO	3	74	3	43	3	6	120
	C.F. DE GRADO SUPERIOR	2	37	2	35	3	4	75
	<b>IES JOSE DEL CAMPO</b>	<b>5</b>	<b>111</b>	<b>5</b>	<b>78</b>	<b>6</b>	<b>10</b>	<b>195</b>
	<b>AMPUERO</b>	<b>5</b>	<b>111</b>	<b>5</b>	<b>78</b>	<b>6</b>	<b>10</b>	<b>195</b>
M	T. INSTALACIONES ELECTRICAS Y AUTOMATICAS	1	19	1	7	4	2	30
M	T. MECANIZADO	1	17	1	18	4	2	39
M	T. SOLDADURA Y CALDERERIA	1	25	1	21	4	2	50
S	T.S. AUTOMATIZACIÓN Y ROBÓTICA INDUSTRIAL	1	25	1	18	7	2	50
	C.F. DE GRADO MEDIO	3	61	3	46	12	6	119
	C.F. DE GRADO SUPERIOR	1	25	1	18	7	2	50
	<b>IES NTRA. SRA. DE LOS REMEDIOS</b>	<b>4</b>	<b>86</b>	<b>4</b>	<b>64</b>	<b>19</b>	<b>8</b>	<b>169</b>
M	T. GESTION ADMINISTRATIVA	1	12	1	14		2	26
	C.F. DE GRADO MEDIO	1	12	1	14		2	26
	<b>PUENTE</b>	<b>1</b>	<b>12</b>	<b>1</b>	<b>14</b>		<b>2</b>	<b>26</b>
	<b>ASTILLERO (EL)</b>	<b>5</b>	<b>98</b>	<b>5</b>	<b>78</b>	<b>19</b>	<b>10</b>	<b>195</b>
M	T. APROVECHAMIENTO Y CONSERVACION DEL MEDIO NATURAL	1	30	1	18	3	2	51
M	T. CONFECCION Y MODA	1	6	1	9	2	2	17
M	T. GESTION ADMINISTRATIVA	1	14	1	9	1	2	24
M	T. MANTENIMIENTO ELECTROMECHANICO	1	27	1	6	1	2	34
S	T.S. ADMINISTRACION Y FINANZAS	1	30	1	15		2	45
S	T.S. EDUCACION Y CONTROL AMBIENTAL	1	17	1	6	1	2	24
S	T.S. GESTION FORESTAL Y DEL MEDIO NATURAL	2	50	2	30	16	4	96
S	T.S. MECATRONICA INDUSTRIAL	1	7	1	15	8	2	30
S	T.S. PATRONAJE Y MODA	1	12				1	12
	C.F. DE GRADO MEDIO	4	77	4	42	7	8	126
	C.F. DE GRADO SUPERIOR	6	116	5	66	25	11	207
	<b>IES FORAMONTANOS</b>	<b>10</b>	<b>193</b>	<b>9</b>	<b>108</b>	<b>32</b>	<b>19</b>	<b>333</b>
	<b>CABEZON DE LA SAL</b>	<b>10</b>	<b>193</b>	<b>9</b>	<b>108</b>	<b>32</b>	<b>19</b>	<b>333</b>
M	T. GESTION ADMINISTRATIVA	1	12	1	12	1	2	25
M	T. PELUQUERIA Y COSMETICA CAPILAR	1	12	1	13		2	25
M	T. SISTEMAS MICROINFORMATICOS Y REDES	1	23	1	23	5	2	51
S	T.S. ADMINISTRACION Y FINANZAS	1	24	1	29	1	2	54
S	T.S. ESTETICA INTEGRAL Y BIENESTAR	1	22	1	12		2	34
S	T.S. SISTEMAS DE TELECOMUNICACIONES E INFORMÁTICOS	1	10	1	13	1	2	24
S	T.S. TERMALISMO Y BIENESTAR	1	7	1	8		2	15
	C.F. DE GRADO MEDIO	3	47	3	48	6	6	101
	C.F. DE GRADO SUPERIOR	4	63	4	62	2	8	127
	<b>IES VALLE DE CAMARGO</b>	<b>7</b>	<b>110</b>	<b>7</b>	<b>110</b>	<b>8</b>	<b>14</b>	<b>228</b>
M	T. CONDUCCIÓN DE VEHÍCULOS DE TRANSPORTE POR CARRETERA	1	8	1	6		2	14
S	T.S. FORMACIÓN PARA LA MOVILIDAD SEGURA Y SOSTENIBLE	1	12				1	12
	C.F. DE GRADO MEDIO	1	8	1	6		2	14
	C.F. DE GRADO SUPERIOR	1	12				1	12
	<b>CENTRO DE CONDUCTORES VILLA</b>	<b>2</b>	<b>20</b>	<b>1</b>	<b>6</b>		<b>3</b>	<b>26</b>
M	T. OBRAS DE INTERIOR, DECORACIÓN Y REHABILITACIÓN	1	9	1	10	1	2	20
S	T.S. ENERGIAS RENOVABLES	1	20	1	24	6	2	50
	C.F. DE GRADO MEDIO	1	9	1	10	1	2	20
	C.F. DE GRADO SUPERIOR	1	20	1	24	6	2	50
	<b>FUNDACIÓN LABORAL DE LA CONSTRUCCIÓN</b>	<b>2</b>	<b>29</b>	<b>2</b>	<b>34</b>	<b>7</b>	<b>4</b>	<b>70</b>
	<b>CAMARGO</b>	<b>11</b>	<b>159</b>	<b>10</b>	<b>150</b>	<b>15</b>	<b>21</b>	<b>324</b>

Grado	CICLO FORMATIVO	Curso 1º		Curso 2º		sólo FCT y/o Proyecto	Total Ciclo		
		Grs	Alum	Grs	Alum		Alum.	Grs	Alum
M	T. GESTION ADMINISTRATIVA	1	11	1	5	1	2	17	
M	T. INSTALACIONES ELECTRICAS Y AUTOMATICAS	1	12	1	12		2	24	
S	T.S. ASISTENCIA A LA DIRECCIÓN	1	17				1	17	
S	T.S. SISTEMAS ELECTROTECNICOS Y AUTOMATIZADOS	1	14	1	14	3	2	31	
	C.F. DE GRADO MEDIO	2	23	2	17	1	4	41	
	C.F. DE GRADO SUPERIOR	2	31	1	14	3	3	48	
	<b>IES SANTA CRUZ</b>	<b>4</b>	<b>54</b>	<b>3</b>	<b>31</b>	<b>4</b>	<b>7</b>	<b>89</b>	
	<b>CASTAÑEDA</b>	<b>4</b>	<b>54</b>	<b>3</b>	<b>31</b>	<b>4</b>	<b>7</b>	<b>89</b>	
M	T. SISTEMAS MICROINFORMATICOS Y REDES	2	46	2	39	2	4	87	
S	T.S. DESARROLLO DE APLICACIONES MULTIPLATAFORMA	1	25	1	19	4	2	48	
S	T.S. DESARROLLO DE APLICACIONES WEB	1	22	1	23	3	2	48	
	C.F. DE GRADO MEDIO	2	46	2	39	2	4	87	
	C.F. DE GRADO SUPERIOR	2	47	2	42	7	4	96	
	<b>IES ATAULFO ARGENTA</b>	<b>4</b>	<b>93</b>	<b>4</b>	<b>81</b>	<b>9</b>	<b>8</b>	<b>183</b>	
M	T. GESTION ADMINISTRATIVA	1	18	1	17	3	2	38	
M	T. INSTALACIONES ELECTRICAS Y AUTOMATICAS	1	25	1	11	1	2	37	
S	T.S. ADMINISTRACION Y FINANZAS	1	25	1	27	3	2	55	
S	T.S. AUTOMATIZACIÓN Y ROBÓTICA INDUSTRIAL	1	13	1	13	2	2	28	
	C.F. DE GRADO MEDIO	2	43	2	28	4	4	75	
	C.F. DE GRADO SUPERIOR	2	38	2	40	5	4	83	
	<b>IES JOSE ZAPATERO DOMINGUEZ</b>	<b>4</b>	<b>81</b>	<b>4</b>	<b>68</b>	<b>9</b>	<b>8</b>	<b>158</b>	
M	CUIDADOS AUXILIARES DE ENFERMERÍA	1	34			22	1	56	
	C.F. DE GRADO MEDIO	1	34			22	1	56	
	<b>IES OCHO DE MARZO</b>	<b>1</b>	<b>34</b>			<b>22</b>	<b>1</b>	<b>56</b>	
	<b>CASTRO-URDIALES</b>	<b>9</b>	<b>208</b>	<b>8</b>	<b>149</b>	<b>40</b>	<b>17</b>	<b>397</b>	
S	T.S. ENSEÑANZA Y ANIMACIÓN SOCIODEPORTIVA	1	30	1	22	9	2	61	
	C.F. DE GRADO SUPERIOR	1	30	1	22	9	2	61	
	<b>IES VALENTIN TURIENZO</b>	<b>1</b>	<b>30</b>	<b>1</b>	<b>22</b>	<b>9</b>	<b>2</b>	<b>61</b>	
	<b>COLINDRES</b>	<b>1</b>	<b>30</b>	<b>1</b>	<b>22</b>	<b>9</b>	<b>2</b>	<b>61</b>	
M	T. INSTALACIONES DE PRODUCCION DE CALOR	1	16	1	20	4	2	40	
M	T. INSTALACIONES FRIGORIFICAS Y DE CLIMATIZACION	1	16	1	19	2	2	37	
S	T.S. EFICIENCIA ENERGETICA Y ENERGIA SOLAR TERMICA	1	12	1	7	5	2	24	
S	T.S. MANTENIMIENTO DE INSTALACIONES TERMICAS Y DE FLUIDOS	1	15	1	19	4	2	38	
	C.F. DE GRADO MEDIO	2	32	2	39	6	4	77	
	C.F. DE GRADO SUPERIOR	2	27	2	26	9	4	62	
	<b>IES ESTELAS DE CANTABRIA</b>	<b>4</b>	<b>59</b>	<b>4</b>	<b>65</b>	<b>15</b>	<b>8</b>	<b>139</b>	
S	T.S. EDUCACIÓN INFANTIL	1	30	1	26	1	2	57	
	C.F. DE GRADO SUPERIOR	1	30	1	26	1	2	57	
	<b>IES MARIA TELO</b>	<b>1</b>	<b>30</b>	<b>1</b>	<b>26</b>	<b>1</b>	<b>2</b>	<b>57</b>	
M	T. ACTIVIDADES COMERCIALES	1	14	1	9	3	2	26	
M	T. CARROCERIA	1	21	1	11		2	32	
M	T. ELECTROMECHANICA DE VEHICULOS AUTOMOVILES	1	28	1	19	1	2	48	
M	T. GESTION ADMINISTRATIVA	1	11	1	11	1	2	23	
M	T. INSTALACIONES ELECTRICAS Y AUTOMATICAS	1	10	1	5		2	15	
S	T.S. ADMINISTRACION Y FINANZAS	1	25	1	15	3	2	43	
S	T.S. AUTOMOCION	1	28	1	18	5	2	51	
S	T.S. MECATRÓNICA INDUSTRIAL	1	25	1	17		2	42	
	C.F. DE GRADO MEDIO	5	84	5	55	5	10	144	
	C.F. DE GRADO SUPERIOR	3	78	3	50	8	6	136	
	<b>SAN JUAN BAUTISTA</b>	<b>8</b>	<b>162</b>	<b>8</b>	<b>105</b>	<b>13</b>	<b>16</b>	<b>280</b>	
	<b>CORRALES DE BUELNA (LOS)</b>	<b>13</b>	<b>251</b>	<b>13</b>	<b>196</b>	<b>29</b>	<b>26</b>	<b>476</b>	
M	T. SISTEMAS MICROINFORMÁTICOS Y REDES	1	7	1	3		2	10	
	C.F. DE GRADO MEDIO	1	7	1	3		2	10	
	<b>IES VEGA DE TORANZO</b>	<b>1</b>	<b>7</b>	<b>1</b>	<b>3</b>		<b>2</b>	<b>10</b>	
	<b>CORVERA DE TORANZO</b>	<b>1</b>	<b>7</b>	<b>1</b>	<b>3</b>		<b>2</b>	<b>10</b>	

Grado	CICLO FORMATIVO	Curso 1º		Curso 2º		sólo FCT y/o Proyecto	Total Ciclo		
		Grs	Alum	Grs	Alum		Alum.	Grs	Alum
M	T. CARROCERIA	1	18	1	13		2	31	
M	T. COCINA Y GASTRONOMIA	1	22	1	14	1	2	37	
M	T. ELECTROMECANICA DE VEHICULOS AUTOMOVILES	2	41	1	28	11	3	80	
M	T. GESTION ADMINISTRATIVA	1	26	1	15	3	2	44	
M	T. SERVICIOS EN RESTAURACION	1	13	1	8	2	2	23	
S	T.S. ADMINISTRACION Y FINANZAS	1	23	1	22		2	45	
S	T.S. AGENCIAS DE VIAJES Y GESTIÓN DE EVENTOS	1	5				1	5	
S	T.S. AUTOMOCION	1	28	1	15		2	43	
S	T.S. DIRECCION DE COCINA	1	6	1	6	7	2	19	
S	T.S. GUÍA, INFORMACIÓN Y ASISTENCIA TURÍSTICAS	1	8	1	11		2	19	
	C.F. DE GRADO MEDIO	6	120	5	78	17	11	215	
	C.F. DE GRADO SUPERIOR	5	70	4	54	7	9	131	
	<b>IES FUENTE FRESNEDO</b>	<b>11</b>	<b>190</b>	<b>9</b>	<b>132</b>	<b>24</b>	<b>20</b>	<b>346</b>	
	<b>LAREDO</b>	<b>11</b>	<b>190</b>	<b>9</b>	<b>132</b>	<b>24</b>	<b>20</b>	<b>346</b>	
M	T. ACTIVIDADES ECUESTRES	1	22	1	16		2	38	
M	T. ELABORACIÓN DE PRODUCTOS ALIMENTICIOS	1	11				1	11	
M	T. ELECTROMECÁNICA DE MAQUINARIA	1	11				1	11	
M	T. JARDINERIA Y FLORISTERÍA	1	19	1	10	1	2	30	
M	T. PRODUCCION AGROECOLOGICA	1	11	1	7		2	18	
M	T. PRODUCCION AGROPECUARIA	1	25	1	18	2	2	45	
S	T.S. GANADERÍA Y ASISTENCIA EN SANIDAD ANIMAL	1	21	1	22	11	2	54	
S	T.S. GESTIÓN FORESTAL Y DEL MEDIO NATURAL	1	29	1	30	1	2	60	
S	T.S. PAISAJISMO Y MEDIO RURAL	1	16	1	9	2	2	27	
	C.F. DE GRADO MEDIO	6	99	4	51	3	10	153	
	C.F. DE GRADO SUPERIOR	3	66	3	61	14	6	141	
	<b>CENTRO INTEGRADO DE F.P. LA GRANJA</b>	<b>9</b>	<b>165</b>	<b>7</b>	<b>112</b>	<b>17</b>	<b>16</b>	<b>294</b>	
M	T. CARPINTERÍA Y MUEBLE	1	18	1	12	1	2	31	
M	T. INSTALACIÓN Y AMUEBLAMIENTO					1		1	
M	T. INSTALACIONES ELECTRICAS Y AUTOMATICAS	1	18	1	7	1	2	26	
S	T.S. ENSEÑANZA Y ANIMACIÓN SOCIODEPORTIVA	1	29	1	22	3	2	54	
S	T.S. SISTEMAS ELECTROTECNICOS Y AUTOMATIZADOS	1	19	1	10	6	2	35	
	C.F. DE GRADO MEDIO	2	36	2	19	3	4	58	
	C.F. DE GRADO SUPERIOR	2	48	2	32	9	4	89	
	<b>IES RICARDO BERNARDO</b>	<b>4</b>	<b>84</b>	<b>4</b>	<b>51</b>	<b>12</b>	<b>8</b>	<b>147</b>	
M	CUIDADOS AUXILIARES DE ENFERMERIA	1	23			24	1	47	
M	T. GESTION ADMINISTRATIVA	1	12	1	8		2	20	
S	T.S. EDUCACION INFANTIL	1	26	1	30	1	2	57	
	C.F. DE GRADO MEDIO	2	35	1	8	24	3	67	
	C.F. DE GRADO SUPERIOR	1	26	1	30	1	2	57	
	<b>TORREANAZ</b>	<b>3</b>	<b>61</b>	<b>2</b>	<b>38</b>	<b>25</b>	<b>5</b>	<b>124</b>	
	<b>MEDIO CUDEYO</b>	<b>16</b>	<b>310</b>	<b>13</b>	<b>201</b>	<b>54</b>	<b>29</b>	<b>565</b>	
M	T. GUÍA EN EL MEDIO NATURAL Y DE TIEMPO LIBRE	1	16	1	23		2	39	
	C.F. DE GRADO MEDIO	1	16	1	23		2	39	
	<b>IES JESUS DE MONASTERIO</b>	<b>1</b>	<b>16</b>	<b>1</b>	<b>23</b>		<b>2</b>	<b>39</b>	
	<b>POTES</b>	<b>1</b>	<b>16</b>	<b>1</b>	<b>23</b>		<b>2</b>	<b>39</b>	
M	T. ELECTROMECANICA DE VEHICULOS AUTOMOVILES	1	8	1	6	2	2	16	
M	T. GESTION ADMINISTRATIVA	1	8	1	9		2	17	
M	T. MANTENIMIENTO ELECTROMECANICO	1	8	1	5	3	2	16	
M	T. MECANIZADO	1	6	1	10	1	2	17	
S	T.S. ADMINISTRACION Y FINANZAS	1	14	1	4	2	2	20	
S	T.S. PROGRAMACION DE LA PRODUCCION EN FABRICACION MECANICA	1	6	1	12	3	2	21	
S	T.S. SISTEMAS ELECTROTECNICOS Y AUTOMATIZADOS	1	13	1	9	3	2	25	
	C.F. DE GRADO MEDIO	4	30	4	30	6	8	66	
	C.F. DE GRADO SUPERIOR	3	33	3	25	8	6	66	
	<b>IES MONTESCLAROS</b>	<b>7</b>	<b>63</b>	<b>7</b>	<b>55</b>	<b>14</b>	<b>14</b>	<b>132</b>	
	<b>REINOSA</b>	<b>7</b>	<b>63</b>	<b>7</b>	<b>55</b>	<b>14</b>	<b>14</b>	<b>132</b>	

Grado	CICLO FORMATIVO  <b>MUNICIPIO</b>	Curso 1º		Curso 2º		sólo FCT y/o Proyecto	Total Ciclo	
		Grs	Alum	Grs	Alum		Grs	Alum
M	CUIDADOS AUXILIARES DE ENFERMERIA	1	22			17	1	39
	C.F. DE GRADO MEDIO	1	22			17	1	39
	<b>IES JOSE HIERRO</b>	<b>1</b>	<b>22</b>			<b>17</b>	<b>1</b>	<b>39</b>
M	T. FARMACIA Y PARAFARMACIA	1	19	1	19		2	38
M	T. GESTION ADMINISTRATIVA	1	17	1	9	1	2	27
	C.F. DE GRADO MEDIO	2	36	2	28	1	4	65
	<b>CORAZON DE MARIA</b>	<b>2</b>	<b>36</b>	<b>2</b>	<b>28</b>	<b>1</b>	<b>4</b>	<b>65</b>
	<b>SAN VICENTE DE LA BARQUERA</b>	<b>3</b>	<b>58</b>	<b>2</b>	<b>28</b>	<b>18</b>	<b>5</b>	<b>104</b>
S	T.S. PROTESIS DENTALES	1	20	1	18		2	38
	C.F. DE GRADO SUPERIOR	1	20	1	18		2	38
	<b>MAESTRIA DENTAL</b>	<b>1</b>	<b>20</b>	<b>1</b>	<b>18</b>		<b>2</b>	<b>38</b>
	<b>SANTA CRUZ DE BEZANA</b>	<b>1</b>	<b>20</b>	<b>1</b>	<b>18</b>		<b>2</b>	<b>38</b>
M	T. ELABORACION DE PRODUCTOS ALIMENTICIOS	1	11	1	7	4	2	22
S	T.S. PROCESOS Y CALIDAD EN LA INDUSTRIA ALIMENTARIA	1	14	1	19	16	2	49
	C.F. DE GRADO MEDIO	1	11	1	7	4	2	22
	C.F. DE GRADO SUPERIOR	1	14	1	19	16	2	49
	<b>IES LOPE DE VEGA</b>	<b>2</b>	<b>25</b>	<b>2</b>	<b>26</b>	<b>20</b>	<b>4</b>	<b>71</b>
	<b>SANTA MARIA DE CAYON</b>	<b>2</b>	<b>25</b>	<b>2</b>	<b>26</b>	<b>20</b>	<b>4</b>	<b>71</b>
M	T. CARROCERIA	1	30	1	15	4	2	49
M	T. ELECTROMECANICA DE VEHICULOS AUTOMOVILES	1	31	1	19	1	2	51
M	T. INSTALACIONES DE TELECOMUNICACIONES	1	24	1	6		2	30
M	T. INSTALACIONES ELECTRICAS Y AUTOMATICAS	1	29	1	11	3	2	43
M	T. MANTENIMIENTO ELECTROMECÁNICO	1	10				1	10
M	T. MANTENIMIENTO Y CONTROL DE LA MAQUINARIA DE BUQUES Y EMBARC.	1	16	1	9	5	2	30
M	T. MECANIZADO	1	26	1	10	2	2	38
S	T.S. AUTOMOCION	1	29	1	28	3	2	60
S	T.S. ELECTROMEDICINA CLINICA	1	20	1	6	6	2	32
S	T.S. MANTENIMIENTO AEROMECANICO DE AVIONES CON MOTOR DE TURBINA	1	20	1	13	18	2	51
S	T.S. MANTENIMIENTO AEROMECANICO DE HELICÓPTEROS CON MOTOR DE TURBINA	1	17				1	17
S	T.S. MANTENIMIENTO ELECTRONICO	1	16	1	10	1	2	27
S	T.S. MECATRONICA INDUSTRIAL	1	25	1	23	16	2	64
S	T.S. PROGRAMACION DE LA PRODUCCION EN FABRICACION MECANICA	1	30	1	24	15	2	69
S	T.S. SISTEMAS ELECTROTECNICOS Y AUTOMATIZADOS	1	29	1	12	9	2	50
	C.F. DE GRADO MEDIO	7	166	6	70	15	13	251
	C.F. DE GRADO SUPERIOR	8	186	7	116	68	15	370
	<b>CENTRO INTEGRADO DE F.P. Nº 1</b>	<b>15</b>	<b>352</b>	<b>13</b>	<b>186</b>	<b>83</b>	<b>28</b>	<b>621</b>
M	T. ESTETICA Y BELLEZA	2	44	1	33	6	3	83
M	T. GESTION ADMINISTRATIVA	1	16	1	25	2	2	43
M	T. SISTEMAS MICROINFORMATICOS Y REDES	1	29	1	20	7	2	56
S	T.S. ADMINISTRACION DE SISTEMAS INFORMATICOS EN RED	1	26	1	23	4	2	53
S	T.S. ASISTENCIA A LA DIRECCION	1	18	1	20		2	38
S	T.S. ESTETICA INTEGRAL Y BIENESTAR	1	14	1	24		2	38
	C.F. DE GRADO MEDIO	4	89	3	78	15	7	182
	C.F. DE GRADO SUPERIOR	3	58	3	67	4	6	129
	<b>IES ALISAL</b>	<b>7</b>	<b>147</b>	<b>6</b>	<b>145</b>	<b>19</b>	<b>13</b>	<b>311</b>
M	T. GESTION ADMINISTRATIVA	1	24	1	15	3	2	42
M	T. SISTEMAS MICROINFORMATICOS Y REDES	2	52	2	46	10	4	108
S	T.S. ADMINISTRACION DE SISTEMAS INFORMATICOS EN RED	1	27	1	21	2	2	50
S	T.S. ADMINISTRACION Y FINANZAS	1	25	1	29	8	2	62
S	T.S. ANIMACIONES 3D, JUEGOS Y ENTORNOS INTERACTIVOS	1	21	1	15	3	2	39
S	T.S. DESARROLLO DE APLICACIONES MULTIPLATAFORMA	2	58	2	49	4	4	111
S	T.S. DESARROLLO DE APLICACIONES WEB	1	26	1	23	6	2	55
S	T.S. ILUMINACIÓN, CAPTACIÓN Y TRATAMIENTO DE IMAGEN	1	20	1	17	2	2	39
S	T.S. PROYECTOS DE EDIFICACION	1	22	1	8		2	30
S	T.S. PROYECTOS DE OBRA CIVIL	1	8	1	6	1	2	15
	C.F. DE GRADO MEDIO	3	76	3	61	13	6	150
	C.F. DE GRADO SUPERIOR	9	207	9	168	26	18	401
	<b>IES AUGUSTO GONZALEZ DE LINARES</b>	<b>12</b>	<b>283</b>	<b>12</b>	<b>229</b>	<b>39</b>	<b>24</b>	<b>551</b>



Grado	CICLO FORMATIVO	Curso 1º		Curso 2º		sólo FCT y/o Proyecto	Total Ciclo		
		Grs	Alum	Grs	Alum		Alum.	Grs	Alum
M	CUIDADOS AUXILIARES DE ENFERMERIA	1	29			20	1	49	
M	T. EMERGENCIAS SANITARIAS	1	19	1	18	7	2	44	
M	T. FARMACIA Y PARAFARMACIA	2	47	2	29	10	4	86	
M	T. OPERACIONES DE LABORATORIO	1	24	1	20		2	44	
S	T.S. ANATOMIA PATOLOGICA Y CITODIAGNOSTICO	1	23	1	25	7	2	55	
S	T.S. DOCUMENTACION Y ADMINISTRACION SANITARIAS	1	22	1	23	3	2	48	
S	T.S. HIGIENE BUCODENTAL	1	20	1	18	2	2	40	
S	T.S. LABORATORIO CLINICO Y BIOMEDICO	2	46	2	41	7	4	94	
S	T.S. LABORATORIO DE ANALISIS Y DE CONTROL DE CALIDAD	1	24	1	17	4	2	45	
S	T.S. QUIMICA Y SALUD AMBIENTAL	1	25	1	15	5	2	45	
	C.F. DE GRADO MEDIO	5	119	4	67	37	9	223	
	C.F. DE GRADO SUPERIOR	7	160	7	139	28	14	327	
	<b>IES CANTABRIA</b>	<b>12</b>	<b>279</b>	<b>11</b>	<b>206</b>	<b>65</b>	<b>23</b>	<b>550</b>	
M	T. PREIMPRESION DIGITAL	1	23	1	15		2	38	
S	T.S. ACONDICIONAMIENTO FÍSICO	1	28	1	30	2	2	60	
S	T.S. DISEÑO Y EDICION DE PUBLICACIONES IMPRESAS Y MULTIMEDIA	1	20	1	21	5	2	46	
S	T.S. ENSEÑANZA Y ANIMACIÓN SOCIODEPORTIVA	1	30	1	28	3	2	61	
	C.F. DE GRADO MEDIO	1	23	1	15		2	38	
	C.F. DE GRADO SUPERIOR	3	78	3	79	10	6	167	
	<b>IES LA ALBERICIA</b>	<b>4</b>	<b>101</b>	<b>4</b>	<b>94</b>	<b>10</b>	<b>8</b>	<b>205</b>	
M	T. ACTIVIDADES COMERCIALES	1	17	1	6		2	23	
S	T.S. COMERCIO INTERNACIONAL	1	22	1	15	5	2	42	
S	T.S. GESTION DE VENTAS Y ESPACIOS COMERCIALES	1	24	1	9	6	2	39	
S	T.S. MARKETING Y PUBLICIDAD	1	25	1	17	1	2	43	
S	T.S. TRANSPORTE Y LOGÍSTICA	1	21	1	17	3	2	41	
	C.F. DE GRADO MEDIO	1	17	1	6		2	23	
	C.F. DE GRADO SUPERIOR	4	92	4	58	15	8	165	
	<b>IES LAS LLAMAS</b>	<b>5</b>	<b>109</b>	<b>5</b>	<b>64</b>	<b>15</b>	<b>10</b>	<b>188</b>	
M	T. COCINA Y GASTRONOMIA	1	24	1	21	10	2	55	
M	T. PANADERIA, REPOSTERIA Y CONFITERIA	1	17	1	17	3	2	37	
M	T. SERVICIOS EN RESTAURACION	1	25	1	6		2	31	
S	T.S. AGENCIAS DE VIAJES Y GESTION DE EVENTOS	1	21	1	17	2	2	40	
S	T.S. DIRECCION DE COCINA	1	29	1	16	14	2	59	
S	T.S. DIRECCIÓN DE SERVICIOS DE RESTAURACIÓN	1	16	1	7	1	2	24	
S	T.S. GESTIÓN DE ALOJAMIENTOS TURÍSTICOS	1	24	1	11	7	2	42	
S	T.S. GUIA, INFORMACION Y ASISTENCIA TURISTICAS	1	5	1	6	7	2	18	
	C.F. DE GRADO MEDIO	3	66	3	44	13	6	123	
	C.F. DE GRADO SUPERIOR	5	95	5	57	31	10	183	
	<b>IES PEÑACASTILLO</b>	<b>8</b>	<b>161</b>	<b>8</b>	<b>101</b>	<b>44</b>	<b>16</b>	<b>306</b>	
M	T. ATENCIÓN A PERSONAS EN SITUACIÓN DE DEPENDENCIA	1	25	1	19		2	44	
S	T.S. ANIMACION SOCIOCULTURAL Y TURISTICA	1	15	1	19	3	2	37	
S	T.S. EDUCACION INFANTIL	1	27	1	21	3	2	51	
S	T.S. INTEGRACION SOCIAL	1	29	1	21	2	2	52	
S	T.S. MEDIACION COMUNICATIVA	1	13	1	6	5	2	24	
S	T.S. PROMOCIÓN DE IGUALDAD DE GÉNERO	1	9	1	13	2	2	24	
	C.F. DE GRADO MEDIO	1	25	1	19		2	44	
	C.F. DE GRADO SUPERIOR	5	93	5	80	15	10	188	
	<b>IES SANTA CLARA</b>	<b>6</b>	<b>118</b>	<b>6</b>	<b>99</b>	<b>15</b>	<b>12</b>	<b>232</b>	
M	CUIDADOS AUXILIARES DE ENFERMERIA	1	30			21	1	51	
M	T. FARMACIA Y PARAFARMACIA	1	31	1	21	3	2	55	
M	T. GESTION ADMINISTRATIVA	1	11	1	11	1	2	23	
M	T. PELUQUERIA Y COSMETICA CAPILAR	1	17	1	15	6	2	38	
	C.F. DE GRADO MEDIO	4	89	3	47	31	7	167	
	<b>ANGELES CUSTODIOS</b>	<b>4</b>	<b>89</b>	<b>3</b>	<b>47</b>	<b>31</b>	<b>7</b>	<b>167</b>	

Grado	CICLO FORMATIVO	Curso 1°		Curso 2°		sólo FCT y/o Proyecto	Total Ciclo		
		Grs	Alum	Grs	Alum		Alum.	Grs	Alum
M	T. GESTION ADMINISTRATIVA	1	20	1	9	1	2	30	
S	T.S. ADMINISTRACION Y FINANZAS	1	22	1	23	3	2	48	
S	T.S. DESARROLLO DE APLICACIONES MULTIPLATAFORMA	1	24	1	21	3	2	48	
S	T.S. DOCUMENTACION Y ADMINISTRACION SANITARIAS	1	20	1	22	3	2	45	
M	CUIDADOS AUXILIARES DE ENFERMERIA	1	10	1	10		2	20	
S	T.S. EDUCACIÓN INFANTIL	1	18	1	17		2	35	
	C.F. DE GRADO MEDIO	1	20	1	9	1	2	30	
	C.F. DE GRADO SUPERIOR	3	66	3	66	9	6	141	
	C.F. DE GRADO MEDIO	1	10	1	10		2	20	
	C.F. DE GRADO SUPERIOR	1	18	1	17		2	35	
	<b>CEINMARK</b>	<b>6</b>	<b>114</b>	<b>6</b>	<b>102</b>	<b>10</b>	<b>12</b>	<b>226</b>	
M	T. GESTION ADMINISTRATIVA	1	14	1	8	2	2	24	
M	T. SISTEMAS MICROINFORMATICOS Y REDES	2	40	2	30	5	4	75	
S	T.S. ADMINISTRACION DE SISTEMAS INFORMATICOS EN RED	1	19	1	17	5	2	41	
S	T.S. ADMINISTRACION Y FINANZAS	1	19	1	16	2	2	37	
S	T.S. ASISTENCIA A LA DIRECCION	1	15	1	17		2	32	
S	T.S. DESARROLLO DE APLICACIONES WEB	1	19	1	14		2	33	
S	T.S. GESTION DE VENTAS Y ESPACIOS COMERCIALES					1		1	
S	T.S. GUIA, INFORMACION Y ASISTENCIA TURISTICAS	1	8	1	6		2	14	
S	T.S. TRANSPORTE Y LOGÍSTICA	1	15	1	5		2	20	
	C.F. DE GRADO MEDIO	3	54	3	38	7	6	99	
	C.F. DE GRADO SUPERIOR	6	95	6	75	8	12	178	
	<b>DECROLY</b>	<b>9</b>	<b>149</b>	<b>9</b>	<b>113</b>	<b>15</b>	<b>18</b>	<b>277</b>	
S	T.S. MARKETING Y PUBLICIDAD	1	19	1	24	1	2	44	
	C.F. DE GRADO SUPERIOR	1	19	1	24	1	2	44	
	<b>EQUIPO FORMACIÓN Y EMPLEO</b>	<b>1</b>	<b>19</b>	<b>1</b>	<b>24</b>	<b>1</b>	<b>2</b>	<b>44</b>	
S	T.S. COMERCIO INTERNACIONAL	1	17	1	10	4	2	31	
	C.F. DE GRADO SUPERIOR	1	17	1	10	4	2	31	
	<b>ESCUELA NEXIAN</b>	<b>1</b>	<b>17</b>	<b>1</b>	<b>10</b>	<b>4</b>	<b>2</b>	<b>31</b>	
M	CUIDADOS AUXILIARES DE ENFERMERIA	3	90			42	3	132	
M	T. ACTIVIDADES COMERCIALES	1	29	1	16	5	2	50	
M	T. GESTION ADMINISTRATIVA	2	35	2	25	5	4	65	
S	T.S. ADMINISTRACION Y FINANZAS	2	54	2	58	4	4	116	
S	T.S. INTEGRACION SOCIAL	2	59	2	49	8	4	116	
	C.F. DE GRADO MEDIO	6	154	3	41	52	9	247	
	C.F. DE GRADO SUPERIOR	4	113	4	107	12	8	232	
	<b>HERNAN CORTES</b>	<b>10</b>	<b>267</b>	<b>7</b>	<b>148</b>	<b>64</b>	<b>17</b>	<b>479</b>	
M	CUIDADOS AUXILIARES DE ENFERMERIA	1	31			28	1	59	
M	T. ATENCIÓN A PERSONAS EN SITUACIÓN DE DEPENDENCIA	1	31	1	30	2	2	63	
M	T. SISTEMAS MICROINFORMATICOS Y REDES	1	21	1	17	4	2	42	
S	T.S. EDUCACION INFANTIL	1	31	1	31	2	2	64	
S	T.S. HIGIENE BUCODENTAL	1	29	1	28	1	2	58	
	C.F. DE GRADO MEDIO	3	83	2	47	34	5	164	
	C.F. DE GRADO SUPERIOR	2	60	2	59	3	4	122	
	<b>LOPEZ VICUÑA</b>	<b>5</b>	<b>143</b>	<b>4</b>	<b>106</b>	<b>37</b>	<b>9</b>	<b>286</b>	
M	T. GESTION ADMINISTRATIVA	1	20	1	12		2	32	
M	T. INSTALACIONES DE TELECOMUNICACIONES	1	19	1	15		2	34	
S	T.S. ADMINISTRACION Y FINANZAS	1	20	1	16	1	2	37	
S	T.S. ASISTENCIA A LA DIRECCIÓN	1	20				1	20	
	C.F. DE GRADO MEDIO	2	39	2	27		4	66	
	C.F. DE GRADO SUPERIOR	2	40	1	16	1	3	57	
	<b>PUENTE I</b>	<b>4</b>	<b>79</b>	<b>3</b>	<b>43</b>	<b>1</b>	<b>7</b>	<b>123</b>	
M	T. INSTALACIONES ELECTRICAS Y AUTOMATICAS	1	29	1	18	8	2	55	
M	T. MECANIZADO	1	23	1	20	6	2	49	
S	T.S. SISTEMAS DE TELECOMUNICACIONES E INFORMÁTICOS	1	21	1	11	6	2	38	
	C.F. DE GRADO MEDIO	2	52	2	38	14	4	104	
	C.F. DE GRADO SUPERIOR	1	21	1	11	6	2	38	
	<b>SALESIANOS SANTANDER MARIA AUXILIADORA</b>	<b>3</b>	<b>73</b>	<b>3</b>	<b>49</b>	<b>20</b>	<b>6</b>	<b>142</b>	
S	T.S. ANATOMÍA PATOLÓGICA Y CITODIAGNOSTICO	1	13				1	13	
S	T.S. IMAGEN PARA EL DIAGNOSTICO Y MEDICINA NUCLEAR	1	28	1	30		2	58	
S	T.S. LABORATORIO CLÍNICO Y BIOMÉDICO	1	25				1	25	
S	T.S. RADIOTERAPIA Y DOSIMETRÍA	1	15	1	30		2	45	
	C.F. DE GRADO SUPERIOR	4	81	2	60		6	141	
	<b>CIENCIAS RADIOLOGICAS</b>	<b>4</b>	<b>81</b>	<b>2</b>	<b>60</b>		<b>6</b>	<b>141</b>	

Grado	CICLO FORMATIVO	Curso 1º		Curso 2º		sólo FCT y/o Proyecto	Total Ciclo		
		Grs	Alum	Grs	Alum		Alum.	Grs	Alum
M	T. GUÍA EN EL MEDIO NATURAL Y DE TIEMPO LIBRE	1	48	1	29		2	77	
S	T.S. ACONDICIONAMIENTO FÍSICO	1	20	1	27		2	47	
S	T.S. ENSEÑANZA Y ANIMACIÓN SOCIODEPORTIVA	1	25				1	25	
	C.F. DE GRADO MEDIO	1	48	1	29		2	77	
	C.F. DE GRADO SUPERIOR	2	45	1	27		3	72	
	<b>SAN AGUSTIN</b>	<b>3</b>	<b>93</b>	<b>2</b>	<b>56</b>		<b>5</b>	<b>149</b>	
	<b>SANTANDER</b>	<b>119</b>	<b>2.674</b>	<b>106</b>	<b>1.882</b>	<b>473</b>	<b>225</b>	<b>5.029</b>	
M	CUIDADOS AUXILIARES DE ENFERMERIA	1	28			25	1	53	
M	T. INSTALACIONES DE TELECOMUNICACIONES	1	13	1	7	2	2	22	
	C.F. DE GRADO MEDIO	2	41	1	7	27	3	75	
	<b>IES MARISMAS</b>	<b>2</b>	<b>41</b>	<b>1</b>	<b>7</b>	<b>27</b>	<b>3</b>	<b>75</b>	
M	T. PELUQUERÍA Y COSMÉTICA CAPILAR	1	10	1	4		2	14	
	C.F. DE GRADO MEDIO	1	10	1	4		2	14	
	<b>IES MARQUES DE MANZANEDO</b>	<b>1</b>	<b>10</b>	<b>1</b>	<b>4</b>		<b>2</b>	<b>14</b>	
	<b>SANTOÑA</b>	<b>3</b>	<b>51</b>	<b>2</b>	<b>11</b>	<b>27</b>	<b>5</b>	<b>89</b>	
M	CUIDADOS AUXILIARES DE ENFERMERIA	1	24			27	1	51	
M	T. GESTION ADMINISTRATIVA	1	9	1	4	1	2	14	
	C.F. DE GRADO MEDIO	2	33	1	4	28	3	65	
	<b>SANTISIMA VIRGEN DE VALVANUZ</b>	<b>2</b>	<b>33</b>	<b>1</b>	<b>4</b>	<b>28</b>	<b>3</b>	<b>65</b>	
	<b>SELAYA</b>	<b>2</b>	<b>33</b>	<b>1</b>	<b>4</b>	<b>28</b>	<b>3</b>	<b>65</b>	
M	T. COMERCIALIZACION DE PRODUCTOS ALIMENTARIOS	1	11	1	4		2	15	
M	T. SERVICIOS EN RESTAURACIÓN	1	9				1	9	
S	T.S. EDUCACION INFANTIL	1	28	1	31	2	2	61	
S	T.S. INTEGRACION SOCIAL	1	31	1	21	5	2	57	
S	T.S. TRANSPORTE Y LOGÍSTICA	1	25	1	17	2	2	44	
	C.F. DE GRADO MEDIO	2	20	1	4		3	24	
	C.F. DE GRADO SUPERIOR	3	84	3	69	9	6	162	
	<b>IES BESAYA</b>	<b>5</b>	<b>104</b>	<b>4</b>	<b>73</b>	<b>9</b>	<b>9</b>	<b>186</b>	
M	CUIDADOS AUXILIARES DE ENFERMERIA	1	30			20	1	50	
M	T. PLANTA QUIMICA	1	24	1	10	1	2	35	
S	T.S. QUIMICA INDUSTRIAL	1	29	1	16	6	2	51	
	C.F. DE GRADO MEDIO	2	54	1	10	21	3	85	
	C.F. DE GRADO SUPERIOR	1	29	1	16	6	2	51	
	<b>IES MANUEL GUTIERREZ ARAGON</b>	<b>3</b>	<b>83</b>	<b>2</b>	<b>26</b>	<b>27</b>	<b>5</b>	<b>136</b>	
M	T. CARROCERIA	1	24	1	13	8	2	45	
M	T. ELECTROMECHANICA DE VEHICULOS AUTOMOVILES	1	28	1	19	3	2	50	
M	T. GESTION ADMINISTRATIVA	1	28	1	19	9	2	56	
M	T. MECANIZADO	1	29	1	15	9	2	53	
M	T. SISTEMAS MICROINFORMATICOS Y REDES	1	29	1	21		2	50	
S	T.S. ADMINISTRACION DE SISTEMAS INFORMATICOS EN RED	1	24	1	18	6	2	48	
S	T.S. ADMINISTRACION Y FINANZAS	1	28	1	25	1	2	54	
S	T.S. DESARROLLO DE APLICACIONES MULTIPLATAFORMA	1	25	1	26	12	2	63	
S	T.S. DESARROLLO DE APLICACIONES WEB	1	27	1	14	4	2	45	
S	T.S. DISEÑO EN FABRICACIÓN MECÁNICA	1	10	1	9	2	2	21	
S	T.S. PROGRAMACION DE LA PRODUCCION EN FABRICACION MECANICA	1	19	1	21	8	2	48	
	C.F. DE GRADO MEDIO	5	138	5	87	29	10	254	
	C.F. DE GRADO SUPERIOR	6	133	6	113	33	12	279	
	<b>IES MIGUEL HERRERO PEREDA</b>	<b>11</b>	<b>271</b>	<b>11</b>	<b>200</b>	<b>62</b>	<b>22</b>	<b>533</b>	
M	T. ESTETICA Y BELLEZA	1	24	1	16	1	2	41	
M	T. INSTALACIONES DE TELECOMUNICACIONES	1	23	1	7	1	2	31	
M	T. INSTALACIONES ELECTRICAS Y AUTOMATICAS	1	26	1	6	5	2	37	
M	T. PELUQUERIA Y COSMETICA CAPILAR	1	26	1	20	2	2	48	
S	T.S. ASESORIA DE IMAGEN PERSONAL Y CORPORATIVA	1	13	1	9	1	2	23	
S	T.S. AUTOMATIZACIÓN Y ROBÓTICA INDUSTRIAL	1	25	1	8	4	2	37	
S	T.S. ESTETICA INTEGRAL Y BIENESTAR	1	19	1	13	3	2	35	
S	T.S. ESTILISMO Y DIRECCION DE PELUQUERIA	1	8	1	7	1	2	16	
S	T.S. MANTENIMIENTO ELECTRÓNICO	1	8	1	3	2	2	13	
S	T.S. SONIDO PARA AUDIOVISUALES Y ESPECTÁCULOS	1	19	1	12	4	2	35	
	C.F. DE GRADO MEDIO	4	99	4	49	9	8	157	
	C.F. DE GRADO SUPERIOR	6	92	6	52	15	12	159	
	<b>IES ZAPATON</b>	<b>10</b>	<b>191</b>	<b>10</b>	<b>101</b>	<b>24</b>	<b>20</b>	<b>316</b>	

Grado	CICLO FORMATIVO	Curso 1º		Curso 2º		sólo FCT y/o Proyecto	Total Ciclo		
		Grs	Alum	Grs	Alum		Alum.	Grs	Alum
M	T. GESTION ADMINISTRATIVA	1	23	1	21	2	2	46	
M	T. SISTEMAS MICROINFORMATICOS Y REDES	1	22	1	17	4	2	43	
S	T.S. ADMINISTRACION Y FINANZAS	1	23	1	16	3	2	42	
S	T.S. DESARROLLO DE APLICACIONES WEB	1	24	1	20	1	2	45	
S	T.S. GUIA, INFORMACION Y ASISTENCIA TURISTICAS	1	16	1	19	3	2	38	
	C.F. DE GRADO MEDIO	2	45	2	38	6	4	89	
	C.F. DE GRADO SUPERIOR	3	63	3	55	7	6	125	
	<b>ACADEMIA CRESPO</b>	<b>5</b>	<b>108</b>	<b>5</b>	<b>93</b>	<b>13</b>	<b>10</b>	<b>214</b>	
S	T.S. EDUCACION INFANTIL	1	12	1	16		2	28	
	C.F. DE GRADO SUPERIOR	1	12	1	16		2	28	
	<b>I.T.E.T.</b>	<b>1</b>	<b>12</b>	<b>1</b>	<b>16</b>		<b>2</b>	<b>28</b>	
	<b>TORRELAVEGA</b>	<b>35</b>	<b>769</b>	<b>33</b>	<b>509</b>	<b>135</b>	<b>68</b>	<b>1.413</b>	
S	T.S. ANIMACIÓN SOCIOCULTURAL Y TURÍSTICA			1	5		1	5	
S	T.S. INTEGRACIÓN SOCIAL	1	24				1	24	
	C.F. DE GRADO SUPERIOR	1	24	1	5		2	29	
	<b>BAJO DEVA</b>	<b>1</b>	<b>24</b>	<b>1</b>	<b>5</b>		<b>2</b>	<b>29</b>	
	<b>VAL DE SAN VICENTE</b>	<b>1</b>	<b>24</b>	<b>1</b>	<b>5</b>		<b>2</b>	<b>29</b>	
M	T. GUÍA EN EL MEDIO NATURAL Y DE TIEMPO LIBRE	1	29	1	13		2	42	
	C.F. DE GRADO MEDIO	1	29	1	13		2	42	
	<b>CALASANZ</b>	<b>1</b>	<b>29</b>	<b>1</b>	<b>13</b>		<b>2</b>	<b>42</b>	
	<b>VILLACARRIEDO</b>	<b>1</b>	<b>29</b>	<b>1</b>	<b>13</b>		<b>2</b>	<b>42</b>	
<b>MEDIO</b>	Centros Públicos	85	1.721	74	1.034	292	159	3.047	
	Centros Concertados	38	782	31	423	204	69	1.409	
	Centros Privados	2	58	2	39		4	97	
	<b>Ciclos Formativos de Grado MEDIO</b>	<b>125</b>	<b>2.561</b>	<b>107</b>	<b>1.496</b>	<b>496</b>	<b>232</b>	<b>4.553</b>	
<b>SUPERIOR</b>	Centros Públicos	98	2.006	94	1.561	385	192	3.952	
	Centros Concertados	29	630	27	527	66	56	1.223	
	Centros Privados	9	176	6	138		15	314	
	<b>Ciclos Formativos de Grado SUPERIOR</b>	<b>136</b>	<b>2.812</b>	<b>127</b>	<b>2.226</b>	<b>451</b>	<b>263</b>	<b>5.489</b>	
<b>TOTAL</b>	<b>Centros Públicos</b>	<b>183</b>	<b>3.727</b>	<b>168</b>	<b>2.595</b>	<b>677</b>	<b>351</b>	<b>6.999</b>	
	<b>Centros Concertados</b>	<b>67</b>	<b>1.412</b>	<b>58</b>	<b>950</b>	<b>270</b>	<b>125</b>	<b>2.632</b>	
	<b>Centros Privados</b>	<b>11</b>	<b>234</b>	<b>8</b>	<b>177</b>		<b>19</b>	<b>411</b>	
	<b>Ciclos Formativos en Cantabria</b>	<b>261</b>	<b>5.373</b>	<b>234</b>	<b>3.722</b>	<b>947</b>	<b>495</b>	<b>10.042</b>	

**Alumnado de Ciclos Formativos  
oferta parcial, modular y distancia  
Curso 2023-24**

Grado	CICLO FORMATIVO MUNICIPIO	Alumnado matriculado
S	T.S. MECATRÓNICA INDUSTRIAL (Distancia)	113
	<b>IES JOSE DEL CAMPO</b>	<b>113</b>
	<b>AMPUERO</b>	<b>113</b>
M	T. SOLDADURA Y CALDERERÍA (Parcial)	49
M	T. SOLDADURA Y CALDERERÍA (Distancia)	28
S	T.S.CONSTRUCCIONES METÁLICAS (Parcial)	40
	<b>IES NTRA. SRA. DE LOS REMEDIOS</b>	<b>117</b>
	<b>ASTILLERO (EL)</b>	<b>117</b>
M	T. ATENCIÓN A PERSONAS EN SITUACION DE DEPENDENCIA (Modular)	8
	<b>C.E.P.A. MARGARITA SALAS</b>	<b>8</b>
	<b>CABEZÓN DE LA SAL</b>	<b>8</b>
M	T. ATENCIÓN A PERSONAS EN SITUACION DE DEPENDENCIA (Parcial)	17
	<b>IES ATAULFO ARGENTA</b>	<b>17</b>
	<b>CASTRO-URDIALES</b>	<b>17</b>
S	T.S. EFICIENCIA ENERGETICA Y ENERGIA SOLAR TERMICA (Distancia)	59
	<b>IES ESTELAS DE CANTABRIA</b>	<b>59</b>
M	T. ATENCIÓN A PERSONAS EN SITUACIÓN DE DEPENDENCIA (Parcial)	32
	<b>IES MARÍA TELO</b>	<b>32</b>
	<b>CORRALES DE BUELNA (LOS)</b>	<b>91</b>
S	T.S. DIRECCIÓN DE COCINA (Distancia)	86
S	T.S. DIRECCIÓN DE COCINA (Parcial)	7
	<b>IES FUENTE FRESNEDO</b>	<b>93</b>
	<b>LAREDO</b>	<b>93</b>
M	PRODUCCION AGROECOLOGICA (Distancia)	66
M	PRODUCCION AGROPECUARIA (Distancia)	28
	<b>CENTRO INTEGRADO DE F.P. LA GRANJA</b>	<b>94</b>
S	T.S. DISEÑO Y AMUEBLAMIENTO (Parcial)	40
	<b>IES RICARDO BERNARDO</b>	<b>40</b>
	<b>MEDIO CUDEYO</b>	<b>134</b>
M	T. ATENCIÓN A PERSONAS EN SITUACION DE DEPENDENCIA (Modular)	37
	<b>C.E.P.A. DE POTES</b>	<b>37</b>
	<b>POTES</b>	<b>37</b>
M	CUIDADOS AUXILIARES DE ENFERMERIA (Distancia)	38
S	T.S. IMAGEN PARA EL DIAGNOSTICO Y MEDICINA NUCLEAR (Distancia)	71
S	T.S. RADIOTERAPIA Y DOSIMETRIA (Distancia)	63
	<b>ESCUELA TECNICO PROFESIONAL EN CIENCIAS DE LA SALUD CLINICA MOMPIA</b>	<b>172</b>
	<b>SANTA CRUZ DE BEZANA</b>	<b>172</b>
S	T.S. PROCESOS Y CALIDAD EN LA INDUSTRIA ALIMENTARIA (Distancia)	118
	<b>IES LOPE DE VEGA</b>	<b>118</b>
	<b>SANTA MARÍA DE CAYÓN</b>	<b>118</b>
M	T. INSTALACIONES ELECTRICAS Y AUTOMATICAS (Distancia)	69
S	PREVENCION DE RIESGOS PROFESIONALES (Parcial)	27
S	T.S. SISTEMAS ELECTROTÉCNICOS Y AUTOMATIZADOS (Distancia)	99
	<b>CENTRO INTEGRADO DE FORMACIÓN PROFESIONAL Nº 1</b>	<b>195</b>
S	T.S. ADMINISTRACION DE SISTEMAS INFORMATICOS EN RED (Distancia)	94
	<b>IES ALISAL</b>	<b>94</b>
M	T. GESTION ADMINISTRATIVA (Distancia)	107
S	T.S. ADMINISTRACIÓN Y FINANZAS (Distancia)	173
S	T.S. DESARROLLO DE APLICACIONES MULTIPLATAFORMA (Distancia)	116
S	T.S. DESARROLLO DE APLICACIONES WEB (Distancia)	134
	<b>IES AUGUSTO GONZALEZ DE LINARES</b>	<b>530</b>

Grado	CICLO FORMATIVO MUNICIPIO	Alumnado matriculado
M	CUIDADOS AUXILIARES DE ENFERMERIA (Parcial)	56
M	T. EMERGENCIAS SANITARIAS (Distancia)	159
M	T. FARMACIA Y PARAFARMACIA (Distancia)	181
	<b>IES CANTABRIA</b>	<b>396</b>
S	T.S. TRANSPORTE Y LOGÍSTICA (Distancia)	118
	<b>IES LAS LLAMAS</b>	<b>118</b>
M	T. COCINA Y GASTRONOMIA (Distancia)	52
	<b>IES PEÑACASTILLO</b>	<b>52</b>
M	T. ATENCIÓN A PERSONAS EN SITUACIÓN DE DEPENDENCIA (Parcial)	44
M	T. ATENCIÓN A PERSONAS EN SITUACIÓN DE DEPENDENCIA (Distancia)	123
S	T.S. EDUCACION INFANTIL (Distancia)	160
S	T.S. INTEGRACIÓN SOCIAL (Distancia)	179
	<b>IES SANTA CLARA</b>	<b>506</b>
M	CUIDADOS AUXILIARES DE ENFERMERIA (Distancia)	65
M	T. SISTEMAS MICROINFORMÁTICOS Y REDES (Distancia)	8
S	T.S. ADMINISTRACIÓN Y FINANZAS (Distancia)	14
S	T.S. EDUCACIÓN INFANTIL (Distancia)	24
S	T.S. DESARROLLO DE APLICACIONES MULTIPLATAFORMA (Distancia)	12
S	T.S. DESARROLLO DE APLICACIONES WEB (Distancia)	9
S	T.S. DOCUMENTACIÓN Y ADMINISTRACIÓN SANITARIAS (Distancia)	30
S	T.S. INTEGRACIÓN SOCIAL (Distancia)	26
	<b>CEINMARK</b>	<b>188</b>
M	CUIDADOS AUXILIARES DE ENFERMERIA (Distancia)	45
S	DIETETICA (Distancia)	40
S	T.S. IMAGEN PARA EL DIAGNOSTICO Y MEDICINA NUCLEAR (Distancia)	128
S	T.S. RADIOTERAPIA Y DOSIMETRIA (Distancia)	78
	<b>CIENCIAS RADIOLÓGICAS</b>	<b>291</b>
S	T.S. COMERCIO INTERNACIONAL (Distancia)	2
S	T.S. TRANSPORTE Y LOGÍSTICA (Distancia)	15
	<b>ESCUELA NEXIAN</b>	<b>17</b>
	<b>SANTANDER</b>	<b>2.387</b>
M	T. COCINA Y GASTRONOMÍA (Parcial)	9
	<b>C.E.P.A. BERRIA</b>	<b>9</b>
	<b>SANTOÑA</b>	<b>9</b>
M	CUIDADOS AUXILIARES DE ENFERMERIA (Parcial)	63
	<b>C.E.P.A. CALIGRAMA</b>	<b>63</b>
M	CUIDADOS AUXILIARES DE ENFERMERIA (Parcial)	57
	<b>IES MANUEL GUTIERREZ ARAGON</b>	<b>57</b>
M	T. ELECTROMECÁNICA DE VEHÍCULOS AUTOMÓVILES (Distancia)	90
M	T. SISTEMAS MICROINFORMÁTICOS Y REDES (Distancia)	61
	<b>IES MIGUEL HERRERO PEREDA</b>	<b>151</b>
	<b>TORRELAVEGA</b>	<b>271</b>
M	T. ATENCIÓN A PERSONAS EN SITUACIÓN DE DEPENDENCIA (Parcial)	16
S	T.S. EDUCACION INFANTIL (Parcial)	30
	<b>C.E.P.O. BAJO DEVA</b>	<b>46</b>
	<b>VAL DE SAN VICENTE</b>	<b>46</b>
	<b>C.F. GRADO MEDIO (Distancia)</b>	<b>964</b>
	<b>C.F. GRADO MEDIO (Parcial y modular)</b>	<b>388</b>
	<b>C.F. GRADO SUPERIOR (Distancia)</b>	<b>1.449</b>
	<b>C.F. GRADO SUPERIOR (Parcial)</b>	<b>144</b>
	<b>C.F. GRADO MEDIO (Distancia)</b>	<b>156</b>
	<b>C.F. GRADO SUPERIOR (Distancia)</b>	<b>512</b>
	<b>C.F. DISTANCIA / PARCIAL en Cantabria</b>	<b>3.613</b>

**Alumnado de cursos de especialización de  
Grado Medio y Superior  
Curso 2023-24**

Grado	CURSO DE ESPECIALIZACIÓN	Grs	Alum
	MUNICIPIO		
M	C.ESP. EN INSTALACIÓN Y MANTENIMIENTO DE SISTEMAS CONECTADOS A INTERNET (IoT)	1	10
	C. ESP. DE GRADO MEDIO	1	10
	<b>IES VALLE DE CAMARGO</b>	<b>1</b>	<b>10</b>
	<b>CAMARGO</b>	<b>1</b>	<b>10</b>
S	C. ESP. EN INTELIGENCIA ARTIFICIAL Y BIG DATA	1	8
	C. ESP. DE GRADO SUPERIOR	1	8
	<b>IES ATAULFO ARGENTA</b>	<b>1</b>	<b>8</b>
	<b>CASTRO-URDIALES</b>	<b>1</b>	<b>8</b>
S	C.ESP. EN MANTENIMIENTO Y SEGURIDAD EN SISTEMAS DE VEHÍCULOS HÍBRIDOS Y ELECTRICOS	1	8
S	C.ESP. EN AERONAVES PILOTADAS DE FORMA REMOTA-DRONES	1	7
	C.ESP. DE GRADO SUPERIOR	2	15
	<b>IES FUENTE FRESNEDO</b>	<b>2</b>	<b>15</b>
	<b>LAREDO</b>	<b>2</b>	<b>15</b>
S	C. ESP. EN FABRICACIÓN INTELIGENTE	1	13
	C.ESP. DE GRADO SUPERIOR	1	13
	<b>CENTRO INTEGRADO DE F.P. Nº 1</b>	<b>1</b>	<b>13</b>
S	C. ESP. EN CIBERSEGURIDAD EN ENTORNOS DE LAS TECNOLOGÍAS DE LA INFORMACIÓN	1	14
	C.ESP. DE GRADO SUPERIOR	1	14
	<b>IES ALISAL</b>	<b>1</b>	<b>14</b>
S	C. ESP. EN DESARROLLO DE VIDEOJUEGOS Y REALIDAD VIRTUAL	1	10
	C.ESP. DE GRADO SUPERIOR	1	10
	<b>IES AUGUSTO GONZALEZ DE LINARES</b>	<b>1</b>	<b>10</b>
M	C. ESP. EN PANADERÍA Y BOLLERÍA ARTESANALES	1	10
	C.ESP. DE GRADO MEDIO	1	10
	<b>IES PEÑACASTILLO</b>	<b>1</b>	<b>10</b>
	<b>SANTANDER</b>	<b>3</b>	<b>37</b>
M	C. ESP. EN MANTENIMIENTO DE VEHÍCULOS HÍBRIDOS Y ELÉCTRICOS	1	6
S	C. ESP. EN INTELIGENCIA ARTIFICIAL Y BIG DATA	1	19
	C. ESP. DE GRADO MEDIO	1	6
	C.ESP. DE GRADO SUPERIOR	1	19
	<b>IES MIGUEL HERRERO PEREDA</b>	<b>2</b>	<b>25</b>
	<b>TORRELAVEGA</b>	<b>2</b>	<b>25</b>
MEDIO	Centros Públicos	3	26
	<b>Cursos de especialización de Grado Medio</b>	<b>3</b>	<b>26</b>
SUPERIOR	Centros Públicos	7	79
	<b>Cursos de especialización de Grado Superior</b>	<b>7</b>	<b>79</b>
TOTAL	Centros Públicos	10	105
	<b>Cursos de especialización en Cantabria</b>	<b>10</b>	<b>105</b>

**Alumnado de  
Ciclos Formativos de Grado Básico y  
Programas de F.P.B.  
Curso 2023-24**

Alumnos y Unidades en Centros PUBLICOS
Alumnos y Uds. CONCERTADAS en Centros PRIVADOS
Alumnos y Uds. ENTIDADES LOCALES
Alumnos y Uds ENTIDADES PRIVADAS SIN ANIMO DE LUCRO

MODALIDAD	PROGRAMA	1º		2º		Total Programa	
		Grs.	Alum.	Grs.	Alum.	Grs.	Alum.
CFGB	Fabricación y montaje	1	10	1	8	2	18
	<b>IES JOSÉ DEL CAMPO</b>	1	10	1	8	2	18
	<b>AMPUERO</b>	1	10	1	8	2	18
CFGB	Electricidad y electrónica	1	15	1	5	2	20
	<b>IES NUESTRA SEÑORA DE LOS REMEDIOS</b>	1	15	1	5	2	20
	<b>ASTILLERO</b>	1	15	1	5	2	20
CFGB	Aprovechamientos forestales	1	13	1	3	2	16
CFGB	Servicios administrativos	1	8	1	2	2	10
	<b>IES FORAMONTANOS</b>	2	21	2	5	4	26
	<b>CABEZON DE LA SAL</b>	2	21	2	5	4	26
PE FPB	Operaciones auxiliares de lavandería industrial y de proximidad	1	4			1	4
PE FPB	Operaciones auxiliares de viveros, jardines y centros de jardinería	1	7			1	7
	<b>PARAYAS</b>	2	11			2	11
CFGB	Reforma y mantenimiento de edificios	1	8	1	6	2	14
	<b>FUNDACION LABORAL DE LA CONSTRUCCIÓN</b>	1	8	1	6	2	14
	<b>CAMARGO</b>	3	19	1	6	4	25
CFGB	Electricidad y electrónica	1	9	1	2	2	11
	<b>IES SANTA CRUZ</b>	1	9	1	2	2	11
	<b>CASTAÑEDA</b>	1	9	1	2	2	11
CFGB	Cocina y restauración	1	11	1	7	2	18
	<b>IES ATAULFO ARGENTA</b>	1	11	1	7	2	18
CFGB	Electricidad y electrónica	1	8	1	9	2	17
	<b>IES JOSE ZAPATERO DOMINGUEZ</b>	1	8	1	9	2	17
CFGB	Informática y comunicaciones	1	9	1	5	2	14
	<b>IES OCHO DE MARZO</b>	1	9	1	5	2	14
	<b>CASTRO-URDIALES</b>	3	28	3	21	6	49
CFGB	Informática y comunicaciones	1	9	1	5	2	14
	<b>IES VALENTIN TURIENZO</b>	1	9	1	5	2	14
	<b>COLINDRES</b>	1	9	1	5	2	14
CFGB	Fabricación y montaje	1	14	1	4	2	18
	<b>IES ESTELAS DE CANTABRIA</b>	1	14	1	4	2	18
CFGB	Servicios comerciales	1	7	1	7	2	14
PE FPB	Operaciones básicas de cocina	1	4			1	4
	<b>IES MARÍA TELO</b>	2	11	1	7	3	18
CFGB	Mantenimiento de vehículos	1	15	1	14	2	29
	<b>SAN JUAN BAUTISTA</b>	1	15	1	14	2	29
	<b>CORRALES DE BUELNA (LOS)</b>	4	40	3	25	7	65
CFGB	Cocina y restauración	1	13	1	11	2	24
CFGB	Mantenimiento de vehículos	1	14	1	8	2	22
	<b>IES FUENTE FRESNEDO</b>	2	27	2	19	4	46
PE FPB	Operaciones básicas de cocina	1	12			1	12
	<b>PINTOR MARTIN SAEZ</b>	1	12			1	12
	<b>LAREDO</b>	3	39	2	19	5	58
CFGB	Agrojardinería y composiciones florales	1	12	1	10	2	22
	<b>CENTRO INTEGRADO DE F.P. LA GRANJA</b>	1	12	1	10	2	22
CFGB	Carpintería y mueble	1	15	1	8	2	23
	<b>IES RICARDO BERNARDO</b>	1	15	1	8	2	23
	<b>MEDIO CUDEYO</b>	2	27	2	18	4	45
CFGB	Mantenimiento de vehículos	1	9	1	8	2	17
CFGB	Servicios administrativos	1	5	1	4	2	9
	<b>IES MONTESCLAROS</b>	2	14	2	12	4	26
	<b>REINOSA</b>	2	14	2	12	4	26
CFGB	Agrojardinería y composiciones florales	1	12	1	5	2	17
	<b>IES NUEVE VALLES</b>	1	12	1	5	2	17
	<b>REOCIN</b>	1	12	1	5	2	17
CFGB	Electricidad y electrónica	1	6	1	4	2	10
	<b>IES JOSE HIERRO</b>	1	6	1	4	2	10
CFGB	Servicios administrativos	1	3	1	3	2	6
	<b>CORAZON DE MARIA</b>	1	3	1	3	2	6
	<b>SAN VICENTE DE LA BARQUERA</b>	2	9	2	7	4	16



**Alumnado de  
Ciclos Formativos de Grado Básico y  
Programas de F.P.B.  
Curso 2023-24**

Alumnos y Unidades en Centros PUBLICOS
Alumnos y Uds. CONCERTADAS en Centros PRIVADOS
Alumnos y Uds. ENTIDADES LOCALES
Alumnos y Uds ENTIDADES PRIVADAS SIN ANIMO DE LUCRO

MODALIDAD	PROGRAMA	1º		2º		Total Programa	
		Grs.	Alum.	Grs.	Alum.	Grs.	Alum.
CFGB	Industrias alimentarias	1	8	1	9	2	17
	<b>IES LOPE DE VEGA</b>	<b>1</b>	<b>8</b>	<b>1</b>	<b>9</b>	<b>2</b>	<b>17</b>
	<b>SANTA MARIA DE CAYON</b>	<b>1</b>	<b>8</b>	<b>1</b>	<b>9</b>	<b>2</b>	<b>17</b>
CFGB	Informática de oficina	1	8	1	6	2	14
	<b>C.E.P.A. ESCUELAS VERDES</b>	<b>1</b>	<b>8</b>	<b>1</b>	<b>6</b>	<b>2</b>	<b>14</b>
CFGB	Peluquería y estética	1	16	1	7	2	23
	<b>IES ALISAL</b>	<b>1</b>	<b>16</b>	<b>1</b>	<b>7</b>	<b>2</b>	<b>23</b>
CFGB	Informática y comunicaciones	1	14	1	7	2	21
	<b>IES AUGUSTO GONZALEZ DE LINARES</b>	<b>1</b>	<b>14</b>	<b>1</b>	<b>7</b>	<b>2</b>	<b>21</b>
CFGB	Artes gráficas	1	11	1	4	2	15
CFGB	Carpintería y mueble	1	13	1	10	2	23
	<b>IES LA ALBERICIA</b>	<b>2</b>	<b>24</b>	<b>2</b>	<b>14</b>	<b>4</b>	<b>38</b>
CFGB	Cocina y restauración	1	14	1	13	2	27
	<b>IES PEÑACASTILLO</b>	<b>1</b>	<b>14</b>	<b>1</b>	<b>13</b>	<b>2</b>	<b>27</b>
CFGB	Actividades domésticas y limpieza de edificios	1	6	1	7	2	13
CFGB	Peluquería y estética	1	15	1	9	2	24
	<b>ÁNGELES CUSTODIOS</b>	<b>2</b>	<b>21</b>	<b>2</b>	<b>16</b>	<b>4</b>	<b>37</b>
CFGB	Informática y comunicaciones	1	15	1	10	2	25
	<b>CEINMARK</b>	<b>1</b>	<b>15</b>	<b>1</b>	<b>10</b>	<b>2</b>	<b>25</b>
CFGB	Carpintería y mueble	1	9	1	5	2	14
CFGB	Mantenimiento de vehículos	1	13	1	6	2	19
	<b>CENTRO SOCIAL BELLAVISTA-JULIO BLANCO</b>	<b>2</b>	<b>22</b>	<b>2</b>	<b>11</b>	<b>4</b>	<b>33</b>
CFGB	Informática y comunicaciones	1	14	1	16	2	30
CFGB	Servicios administrativos	1	10	1	12	2	22
	<b>DECROLY</b>	<b>2</b>	<b>24</b>	<b>2</b>	<b>28</b>	<b>4</b>	<b>52</b>
PE FPB	Acabados en reprografía y finalización de prod. gráficos y atenc. al cliente	1	9			1	9
	<b>EL MOLINO</b>	<b>1</b>	<b>9</b>			<b>1</b>	<b>9</b>
CFGB	Servicios administrativos	1	15	1	9	2	24
CFGB	Servicios comerciales	1	15	1	11	2	26
	<b>HERNAN CORTES</b>	<b>2</b>	<b>30</b>	<b>2</b>	<b>20</b>	<b>4</b>	<b>50</b>
PE FPB	Actividades auxiliares de agricultura	1	12			1	12
PE FPB	Aplicación de barnices y lacas en elementos de carpintería y mueble	1	13			1	13
PE FPB	Operaciones auxiliares de servicios administrativos y generales	1	15			1	15
	<b>JUAN XXIII</b>	<b>3</b>	<b>40</b>			<b>3</b>	<b>40</b>
PE FPB	Operaciones básicas de pisos en alojamientos	1	9			1	9
	<b>PADRE APOLINAR</b>	<b>1</b>	<b>9</b>			<b>1</b>	<b>9</b>
CFGB	Electricidad y electrónica	1	14	1	6	2	20
CFGB	Servicios administrativos			1	3	1	3
	<b>PUENTE I</b>	<b>1</b>	<b>14</b>	<b>2</b>	<b>9</b>	<b>3</b>	<b>23</b>
CFGB	Fabricación y montaje	1	15	1	7	2	22
	<b>SALESIANOS SANTANDER MARIA AUXILIADORA</b>	<b>1</b>	<b>15</b>	<b>1</b>	<b>7</b>	<b>2</b>	<b>22</b>
	<b>SANTANDER</b>	<b>22</b>	<b>275</b>	<b>18</b>	<b>148</b>	<b>40</b>	<b>423</b>
CFGB	Agrojardinería y composiciones florales			1	8	1	8
CFGB	Carpintería y mueble	1	8			1	8
	<b>C.E.P.A. BERRIA</b>	<b>1</b>	<b>8</b>	<b>1</b>	<b>8</b>	<b>2</b>	<b>16</b>
CFGB	Peluquería y estética	1	12	1	4	2	16
	<b>IES MARQUES DE MANZANEDO</b>	<b>1</b>	<b>12</b>	<b>1</b>	<b>4</b>	<b>2</b>	<b>16</b>
	<b>SANTOÑA</b>	<b>2</b>	<b>20</b>	<b>2</b>	<b>12</b>	<b>4</b>	<b>32</b>

**Alumnado de  
Ciclos Formativos de Grado Básico y  
Programas de F.P.B.  
Curso 2023-24**

Alumnos y Unidades en Centros PUBLICOS
Alumnos y Uds. CONCERTADAS en Centros PRIVADOS
Alumnos y Uds. ENTIDADES LOCALES
Alumnos y Uds ENTIDADES PRIVADAS SIN ANIMO DE LUCRO

MODALIDAD	PROGRAMA	1º		2º		Total Programa	
		Grs.	Alum.	Grs.	Alum.	Grs.	Alum.
CFGB	Cocina y restauración	1	14	1	7	2	21
CFGB	Tapicería y cortinaje	1	10	1	7	2	17
	<b>IES BESAYA</b>	<b>2</b>	<b>24</b>	<b>2</b>	<b>14</b>	<b>4</b>	<b>38</b>
CFGB	Fabricación y montaje	1	7	1	6	2	13
CFGB	Mantenimiento de vehículos	1	15	1	13	2	28
	<b>IES MIGUEL HERRERO PEREDA</b>	<b>2</b>	<b>22</b>	<b>2</b>	<b>19</b>	<b>4</b>	<b>41</b>
CFGB	Electricidad y electrónica	1	9	1	7	2	16
CFGB	Peluquería y estética	1	13	1	8	2	21
	<b>IES ZAPATON</b>	<b>2</b>	<b>22</b>	<b>2</b>	<b>15</b>	<b>4</b>	<b>37</b>
CFGB	Servicios administrativos	1	16	1	11	2	27
	<b>ACADEMIA CRESPO</b>	<b>1</b>	<b>16</b>	<b>1</b>	<b>11</b>	<b>2</b>	<b>27</b>
PE FPB	Operaciones básicas de pisos en alojamientos	2	25			2	25
	<b>DOCTOR FERNANDO ARCE GOMEZ</b>	<b>2</b>	<b>25</b>			<b>2</b>	<b>25</b>
	<b>TORRELAVEGA</b>	<b>9</b>	<b>109</b>	<b>7</b>	<b>59</b>	<b>16</b>	<b>168</b>
CFGB	Actividades agropecuarias	1	6	1	3	2	9
	<b>CALASANZ</b>	<b>1</b>	<b>6</b>	<b>1</b>	<b>3</b>	<b>2</b>	<b>9</b>
	<b>VILLACARRIEDO</b>	<b>1</b>	<b>6</b>	<b>1</b>	<b>3</b>	<b>2</b>	<b>9</b>
CFGB	<b>Centros Públicos</b>	<b>34</b>	<b>371</b>	<b>34</b>	<b>231</b>	<b>68</b>	<b>602</b>
	<b>Centros Concertados</b>	<b>16</b>	<b>189</b>	<b>17</b>	<b>138</b>	<b>33</b>	<b>327</b>
	<b>CFGB</b>	<b>50</b>	<b>560</b>	<b>51</b>	<b>369</b>	<b>101</b>	<b>929</b>
PROGRAMA	<b>Centros Públicos</b>	<b>4</b>	<b>27</b>			<b>4</b>	<b>27</b>
	<b>Centros Concertados</b>	<b>7</b>	<b>83</b>			<b>7</b>	<b>83</b>
	<b>P.E.F.P.B.</b>	<b>11</b>	<b>110</b>			<b>11</b>	<b>110</b>
<b>TOTAL</b>	<b>Centros Públicos</b>	<b>38</b>	<b>398</b>	<b>34</b>	<b>231</b>	<b>72</b>	<b>629</b>
	<b>Centros Concertados</b>	<b>23</b>	<b>272</b>	<b>17</b>	<b>138</b>	<b>40</b>	<b>410</b>
	<b>Centros Educativos</b>	<b>61</b>	<b>670</b>	<b>51</b>	<b>369</b>	<b>112</b>	<b>1039</b>

**Alumnado de Ciclos Formativos de Grado Básico y Programas de F.P.B. Curso 2023-24**

Alumnos y Unidades en Centros PUBLICOS
Alumnos y Uds. CONCERTADAS en Centros PRIVADOS
Alumnos y Uds. ENTIDADES LOCALES
Alumnos y Uds ENTIDADES PRIVADAS SIN ANIMO DE LUCRO

MODALIDAD	PROGRAMA	1º		2º		Total Programa	
		Grs.	Alum.	Grs.	Alum.	Grs.	Alum.
Prog. FPB	Op. Aux. de servicios administrativos y generales	1	10			1	10
<b>FUNDACION NUESTRA SEÑORA DE LA BIEN APARECIDA</b>		<b>1</b>	<b>10</b>			<b>1</b>	<b>10</b>
	<b>AMPUERO</b>	<b>1</b>	<b>10</b>			<b>1</b>	<b>10</b>
Prog. FPB	Actividades auxiliares en viveros, jardines y centros de jardinería	1	10			1	10
Prog. FPB	Operaciones básicas de cocina	1	15			1	15
Prog. FPB	Operaciones básicas de restaurante y bar	1	10			1	10
<b>FUNDACION DIAGRAMA INTERVENCION PSICOSOCIAL</b>		<b>3</b>	<b>35</b>			<b>3</b>	<b>35</b>
	<b>CAMARGO</b>	<b>3</b>	<b>35</b>			<b>3</b>	<b>35</b>
Prog. FPB	Actividades auxiliares en fabricación y montaje	1	10			1	10
<b>AYUNTAMIENTO DE PIÉLAGOS</b>		<b>1</b>	<b>10</b>			<b>1</b>	<b>10</b>
Prog. FPB	Actividades auxiliares en viveros, jardines y centros de jardinería	1	12			1	12
Prog. FPB	Operaciones básicas de cocina	1	13			1	13
<b>AYUNTAMIENTO DE SANTANDER</b>		<b>2</b>	<b>25</b>			<b>2</b>	<b>25</b>
Prog. FPB	Operaciones de fontanería, calefacción-climatización doméstica	1	11			1	11
Prog. FPB	Operaciones auxiliares de fabricación mecánica	1	15			1	15
<b>FUNDACION LABORAL DEL METAL</b>		<b>2</b>	<b>26</b>			<b>2</b>	<b>26</b>
	<b>SANTANDER</b>	<b>4</b>	<b>51</b>			<b>4</b>	<b>51</b>
PE FPB	Operaciones auxiliares de lavandería industrial y de proximidad	1	10			1	10
<b>AMICA</b>		<b>1</b>	<b>10</b>			<b>1</b>	<b>10</b>
	<b>TORRELAVEGA</b>	<b>1</b>	<b>10</b>			<b>1</b>	<b>10</b>
<b>PROGRAMA ENTIDADES LOCALES</b>		<b>3</b>	<b>35</b>			<b>3</b>	<b>35</b>
<b>PROGRAMA ENTIDADES PRIVADAS SIN ANIMO DE LUCRO</b>		<b>7</b>	<b>81</b>			<b>7</b>	<b>81</b>
<b>PROGRAMA PROGRAMAS FORMACIÓN PROFESIONAL BÁSICA</b>		<b>10</b>	<b>116</b>			<b>10</b>	<b>116</b>
CFGB Y PROG. FPB	<b>CENTROS PUBLICOS</b>	<b>38</b>	<b>398</b>	<b>34</b>	<b>231</b>	<b>72</b>	<b>629</b>
	<b>CENTROS CONCERTADOS</b>	<b>23</b>	<b>272</b>	<b>17</b>	<b>138</b>	<b>40</b>	<b>410</b>
	<b>ENTIDADES LOCALES</b>	<b>3</b>	<b>35</b>			<b>3</b>	<b>35</b>
	<b>ENTIDADES PRIVADAS SIN ANIMO DE LUCRO</b>	<b>7</b>	<b>81</b>			<b>7</b>	<b>81</b>
	<b>CFGB Y PROG. FPB</b>	<b>71</b>	<b>786</b>	<b>51</b>	<b>369</b>	<b>122</b>	<b>1155</b>

DENOMINACION DEL CENTRO	ENSEÑANZAS REGLADAS						ENSEÑANZAS NO REGLADAS											Nº TOTAL DE ALUMNADO EN EL CENTRO				
	EDUCACIÓN SECUNDARIA PERSONAS ADULTAS			FORMACIÓN BÁSICA INICIAL			CURSO ESPECIF. ACCESO A CFGM	PREPARACIÓN PRUEBAS				OTRAS ENSEÑANZAS NO REGLADAS							Nº TOTAL DE MATRÍCULAS			
	NIVELES		Total matrículas	NIVELES		Total matrículas		G. Medio	Acceso Ciclos Formativos G. Superior	Pruebas Libres de Graduado en Secundaria	Acceso a la Universidad para mayores de 25 años	Total matrículas	Español como lengua extranjera	Idiomas extranjeros	Tecnologías de la información y la comunicación	Adquisición de competencias básicas	Programas para la mejora de la cualificación profesional			Otros programas	Total matrículas	Aula Mentor
	I	II		1º	2º																	
CEPA DE ASTILLERO	9	22	31	20		20		8		11	19	60	98	25			63	246	2	318	225	
CEPA "MARGARITA SALAS" (CABEZÓN DE LA SAL)	2	10	12					4			4	2	154	2	5	76	268	507		523	280	
CEPA CAMARGO	8	18	26	7	12	19		4		6	10	16	81	80			192	369	1	425	263	
CEPA CASTRO-URDIALES	23	20	43	28	11	39		14		7	21	64	144	43		227	470	948	10	1.061	515	
CEPA CORRALES DE BUELNA	10	18	28	8	8	16		14			14	35	94	65			272	466		524	326	
CEPA LAREDO	6	26	32	7		7		4	7		19	42	128	6		75	331	582		640	292	
CEPA PIÉLAGOS	7	30	37						20		26	27	83	5			135	250		313	211	
CEPA POTES	7	6	13									10	28	16				54		67	61	
CEPA REINOSA	6	12	18	3	14	17						21	30	20			91	162		197	132	
CEPA "ESCUELAS VERDES" (SANTANDER)	27	57	84	13	10	23	7		36		59	264	205				396	865	8	1.046	779	
CEPA SANTOÑA	25	38	63	49	19	68		31		9	40	55	136	43		211	194	639	2	812	337	
CEPA "BERRIA" (SANTOÑA)	presencial	24	25	49	20	9	29					14		23	6		89	132		210	174	
	Distancia	4	10	14																14		
CEPA "CALIGRAMA" (TORRELAVEGA)	24	35	59	16	15	31	8		12		16	142	175	164	41		575	1.097	3	1.214	782	
IES JOSE MARIA DE PEREDA (SANTANDER)	Distancia	71	100	171																	171	171
CEPO "BAJO DEVA" (UNQUERA)	3	8	11									7	6	13			3	29	1	41	40	
TOTAL ENSEÑANZAS DE ADULTOS	presencial	181	325	506	171	98	269	15	4	150	74	228	759	1.362	505	52	589	3.079	6.346	27	7.576	4.588
	Distancia	75	110	185																		
<b>TOTAL ENSEÑANZAS DE ADULTOS</b>		256	435	691	171	98	269	15	4	150	74	228	759	1.362	505	52	589	3.079	6.346	27	7.576	4.588

**Resumen de las Enseñanzas de  
Régimen Especial en Cantabria  
Curso 2023-24**

Centros PÚBLICOS de la Administración Educativa  
Centros PÚBLICOS de la Administración Local o Entidades Locales  
Centros CONCERTADOS  
Centros PRIVADOS

2023-24			Públicos de la Administración Educativa			Públicos de la Administración Local/Entidades Locales			Total Públicos			Concertado			No concertado			Total Privados			TOTAL CANTABRIA			
			Número de			Número de			Número de			Número de			Número de			Número de						
			CENTROS	GRUPOS	ALUMNOS	CENTROS/ ENTIDADES	GRUPOS	ALUMNOS	CENTROS/ ENTIDADES	GRUPOS	ALUMNOS	CENTROS	GRUPOS	ALUMNOS	CENTROS	GRUPOS	ALUMNOS	CENTROS	GRUPOS	ALUMNOS	CENTROS/ ENTIDADES	GRUPOS	ALUMNOS	
ARTES PLÁSTICAS Y DISEÑO	Grado Medio	1º			8				8												8			
		2º			12				12													12		
	Total		1	2	20				1	2	20									1	2	20		
	Grado Superior	1º			21				21			17										17		
		2º			38				38													38		
	Total		1	4	59				1	4	59	1	2	17						1	2	17		
	Ens. Super.	1º																				61		
2º																					47			
3º																					55			
4º																					55			
Total																					218			
Total ARTES PLAST Y DISEÑO			1	6	79				1	6	79	1	2	17	1		218	2	2	235	3	8	314	
MÚSICA	Elementales		2		613	2	242	4		855										4		855		
	Profesionales		2		484	1	150	3		634											3		634	
	No regladas					1	239	1		239											1		239	
Total ENSEÑANZAS DE MUSICA			2		1.097	3	631	5		1.728										5		1.728		
DANZA	Elementales					1	5	1		5				4		76	4		76	5		81		
	Profesionales													3		111	3		111	3		111		
	No regladas					1	24	1		24				9		422	9		422	10		446		
Total ENSEÑANZAS DE DANZA						2	29	2		29				10		609	10		609	12		638		
IDIOMAS	Básico			81	1.493				81	1.493												81	1.493	
	Intermedio			106	1.962				106	1.962													106	1.962
	Avanzado			74	1.148				74	1.148													74	1.148
	Distancia				348					348														348
	Otros programas				295					295														295
Total ENSEÑANZAS DE IDIOMAS			3	261	5.246			3	261	5.246										3	261	5.246		
DEPORTIVAS	Grado Medio	Nivel 1			84				84							94			94			178		
		Nivel 2			26				26								111			111		137		
	Total		1	9	110				1	9	110				4	13	205	4	13	205	5	22	315	
	G. Sup.	Nivel 3			11				11							1			1			12		
Total		1	2	11				1	2	11				1	1	1	1	1	1	2	3	12		
Total ENSEÑANZAS DEPORTIVAS			1	11	121			1	11	121				4	14	206	4	14	206	5	25	327		

Alumnos en Centros PUBLICOS
Alumnos en Centros CONCERTADOS
Alumnos en Centros PRIVADOS

Grado	CICLO FORMATIVO	1º	2º / 3º	TOTAL	
		Alumnos		Grupos	Alumnos
M	PROCEDIMIENTOS DE JOYERIA ARTISTICA	8	12	2	20
S	JOYERIA ARTISTICA	7	22	2	29
S	T.S. ILUSTRACION	14	16	2	30
	C.F. DE GRADO MEDIO	8	12	2	20
	C.F. DE GRADO SUPERIOR	21	38	4	59
	<b>ESCUELA DE ARTE ROBERTO ORALLO</b>	<b>29</b>	<b>50</b>	<b>6</b>	<b>79</b>
	<b>REOCIN</b>	<b>29</b>	<b>50</b>	<b>6</b>	<b>79</b>
S	FOTOGRAFIA	6	11	2	17
	C.F. DE GRADO SUPERIOR	6	11	2	17
	<b>ANGELES CUSTODIOS</b>	<b>6</b>	<b>11</b>	<b>2</b>	<b>17</b>
	<b>SANTANDER</b>	<b>6</b>	<b>11</b>	<b>2</b>	<b>17</b>

<b>MEDIO</b>	Centros Públicos	8	12	2	20
	<b>C.F. de Grado MEDIO</b>	<b>8</b>	<b>12</b>	<b>2</b>	<b>20</b>

<b>SUPERIOR</b>	Centros Públicos	21	38	4	59
	<b>Centros Concertados</b>	<b>6</b>	<b>11</b>	<b>2</b>	<b>17</b>
	<b>C.F. de Grado SUPERIOR</b>	<b>27</b>	<b>49</b>	<b>6</b>	<b>76</b>

<b>TOTAL</b>	<b>Centros Públicos</b>	<b>29</b>	<b>50</b>	<b>6</b>	<b>79</b>
	<b>Centros Concertados</b>	<b>6</b>	<b>11</b>	<b>2</b>	<b>17</b>
	<b>Ciclos Formativos en Cantabria</b>	<b>35</b>	<b>61</b>	<b>8</b>	<b>96</b>

	ENSEÑANZAS SUPERIORES DE DISEÑO	1º	2º	3º	4º	TOTAL	
		Alumnos				Grupos	Alumnos
S	DISEÑO DE MODA						
S	DISEÑO DE INTERIORES	61	47	55	55		218
S	DISEÑO GRÁFICO						
	ENSEÑANZAS SUPERIORES DE DISEÑO	61	47	55	55		218
	<b>CESINE DESIGN &amp; BUSINESS SCHOOL</b>	<b>61</b>	<b>47</b>	<b>55</b>	<b>55</b>		<b>218</b>
<b>TOTAL</b>	<b>ENSEÑANZAS SUPERIORES DE DISEÑO</b>	<b>61</b>	<b>47</b>	<b>110</b>	<b>110</b>		<b>218</b>

**Enseñanzas de música**  
**Curso 2023-24**

Alumnos en Centros PUBLICOS
Alumnos en Centros Públicos de la ADMON. LOCAL
Alumnos en Centros PRIVADOS

DENOMINACIÓN DEL CENTRO	ESPECIALIDAD / INSTRUMENTO	ENSEÑANZAS ELEMENTALES					ENSEÑANZAS PROFESIONALES							ENSEÑANZAS NO REGLADAS			TOTAL
		1º	2º	3º	4º	TOTAL	1º	2º	3º	4º	5º	6º	TOTAL	Música y mov.	Espec.	TOTAL	
CONSERVATORIO PROFESIONAL DE MÚSICA JESUS DE MONASTERIO SANTANDER	ACORDEÓN		2	4		6	1	5	2		2		10				16
	CANTO						1	4	1	1	2	2	11				11
	CLARINETE	4	4	6	1	15		2	3	2	3	3	13				28
	CLAVE	1	1	2	1	5	1	1		1	1	2	6				11
	CONTRABAJO	1	3	6	2	12						2	2				14
	FAGOT	1		1	1	3		2		2		1	5				8
	FLAUTA TRAVESERA	5	4	6	2	17	3	4	1	4	3	2	17				34
	GUIARRA	8	6	4	4	22	2	2	6	1	2	4	17				39
	INS. CUERDA PULSADA (ICPRB)							2	1		2	1	6				6
	OBOE	1		1	1	3	1	2	1	1		1	6				9
	ORGANO									2	3	3	8				8
	PERCUSIÓN	6	2	2	1	11	2	1	2	1	2	1	9				20
	PIANO	42	42	37	25	146	15	13	10	9	12	15	74				220
	SAXOFÓN	4	5	7	1	17	2	1	2		1	1	7				24
	TROMBÓN	2	2	2	2	8	1		1		2	1	5				13
	TROMPA	1	2	2		5		1	1	1		1	4				9
	TROMPETA	7	1	2	2	12		2	3	1		2	8				20
	TUBA			3	1	4		1		1		1	3				7
VIOLA	5	4	4	3	16	5	3		1	3	1	13				29	
VIOLÍN	17	15	17	12	61	1	9	6	4	7	7	34				95	
VIOLONCHELO	4	5	6	3	18	3	2	2	2	1	3	13				31	
<b>TOTAL</b>	<b>109</b>	<b>98</b>	<b>112</b>	<b>62</b>	<b>381</b>	<b>38</b>	<b>57</b>	<b>42</b>	<b>34</b>	<b>46</b>	<b>54</b>	<b>271</b>				<b>652</b>	
CONSERVATORIO DE MÚSICA DE GRADO ELEMENTAL Y PROFESIONAL Nº 1 TORRELAVEGA	CANTO						2	2	1	3	3	4	15				15
	CLARINETE	7	4	4	4	19	1	3	3	6	3	2	18				37
	CONTRABAJO	5	2	2	1	10	2				1		3				13
	FAGOT	2	2	1	1	6	1		1			1	3				9
	FLAUTA TRAVESERA	2	5	3	1	11	1		3	2	2	2	10				21
	GUIARRA	7	6	1	4	18	4	4	4			1	13				31
	OBOE	2	2	6	1	11	2			1			3				14
	PERCUSIÓN	3	3	6	2	14	2	1	3			2	8				22
	PIANO	12	14	12	9	47	12	8	11	3	3	1	38				85
	SAXOFÓN	2	3	4	2	11	1			2		1	4				15
	TROMBÓN	1	1	1	2	5	2	2		1		1	6				11
	TROMPA	1	3	2	2	8				2	1	1	4				12
	TROMPETA	2	1	3	4	10	2		1	2	1	2	8				18
	TUBA	1		1	3	5			1		2	4	7				12
	VIOLA	2	2	4		8	2	2	4	4	2	2	16				24
	VIOLÍN	12	9	8	8	37	7	6	5	6	3	3	30				67
	VIOLONCHELO	3	3	3	3	12	1	2	1	1	1	2	8				20
GUIARRA ELECTRICA						4	3	1	3	2	1	14				14	
BAJO ELECTRICO						2	2			1		5				5	
ANALISIS																	
<b>TOTAL</b>	<b>64</b>	<b>60</b>	<b>61</b>	<b>47</b>	<b>232</b>	<b>48</b>	<b>35</b>	<b>39</b>	<b>36</b>	<b>25</b>	<b>30</b>	<b>213</b>				<b>445</b>	

DENOMINACIÓN DEL CENTRO	ESPECIALIDAD / INSTRUMENTO	ENSEÑANZAS ELEMENTALES					ENSEÑANZAS PROFESIONALES							ENSEÑANZAS NO REGLADAS			TOTAL	
		1º	2º	3º	4º	TOTAL	1º	2º	3º	4º	5º	6º	TOTAL	Música y mov.	Espec.	TOTAL		
CONSERVATORIO MUNICIPAL AYUNTAMIENTO PIÉLAGOS	CLARINETE																	
	GUITARRA		2	2		4												4
	PERCUSIÓN		1			1												1
	PIANO	2	6	2	6	16												16
	SAXOFON		1		1	2												2
	VIOLÍN	2	4		1	7												7
	VIOLONCHELO	1	1			2												2
	<b>TOTAL</b>	<b>5</b>	<b>15</b>	<b>4</b>	<b>8</b>	<b>32</b>												<b>32</b>
CONSERVATORIO PROFESIONAL DE MÚSICA ATAULFO ARGENTA SANTANDER	ACORDEÓN	4		4	2	10		1	1		1			3				13
	CANTO						1		1			1	1	4				4
	CLARINETE	5	4	4	1	14	3	4	3		1			11				25
	CONTRABAJO	3		5	2	10	1		1		1			3				13
	FAGOT				1	1	1		1	2			1	5				6
	FLAUTA TRAVESERA	4	2	1	2	9		1	1	3	1	1		7				16
	GUITARRA	4	6	4	3	17	4	2	3	2	2	2		15				32
	OBOE	3	1		2	6	1	2	2	1			1	7				13
	PERCUSIÓN	4	5	3	1	13	1	1		2			2	6				19
	PIANO	14	13	11	8	46	11	12	6	12	5	2		48				94
	SAXOFÓN	4		4	1	9	2				1			3				12
	TROMBÓN	2	1	1		4	1		1	1				3				7
	TROMPA				2	2				2				2				4
	TROMPETA	1	2	1	2	6	1	1	2					4				10
	TUBA	1		1	1	3	2	1	1					4				7
	VIOLA	6	3	2	3	14			2					2				16
	VIOLÍN	8	10	6	9	33	13	1		2			1	17				50
VIOLONCHELO	1	3	5	4	13	1		1	3	1			6				19	
<b>TOTAL</b>	<b>64</b>	<b>50</b>	<b>52</b>	<b>44</b>	<b>210</b>	<b>43</b>	<b>26</b>	<b>26</b>	<b>30</b>	<b>14</b>	<b>11</b>	<b>150</b>					<b>360</b>	
ESCUELA MUNICIPAL DE MUSICA AYTO. PIELAGOS														46	193	239	239	
	<b>TOTAL</b>													<b>46</b>	<b>193</b>	<b>239</b>	<b>239</b>	
CASA DE LA MÚSICA - MIENGO																		
	<b>TOTAL</b>																	

<b>TOTAL Centros Públicos</b>	<b>173</b>	<b>158</b>	<b>173</b>	<b>109</b>	<b>613</b>	<b>86</b>	<b>92</b>	<b>81</b>	<b>70</b>	<b>71</b>	<b>84</b>	<b>484</b>					<b>1097</b>
<b>TOTAL Centros públicos de Admón. Local</b>	<b>69</b>	<b>65</b>	<b>56</b>	<b>52</b>	<b>242</b>	<b>43</b>	<b>26</b>	<b>26</b>	<b>30</b>	<b>14</b>	<b>11</b>	<b>150</b>	<b>46</b>	<b>193</b>	<b>239</b>		<b>631</b>
<b>TOTAL Centros privados</b>																	
<b>TOTAL CANTABRIA</b>	<b>242</b>	<b>223</b>	<b>229</b>	<b>161</b>	<b>855</b>	<b>129</b>	<b>118</b>	<b>107</b>	<b>100</b>	<b>85</b>	<b>95</b>	<b>634</b>	<b>46</b>	<b>193</b>	<b>239</b>		<b>1.728</b>



## Enseñanzas de la danza Curso 2023-24

Alumnos en Centros Públicos de la ADMON. LOCAL

Alumnos en Centros PRIVADOS

CENTROS	ENSEÑANZAS ELEMENTALES	ENSEÑANZAS PROFESIONALES					ENSEÑANZAS NO REGLADAS	TOTAL
		Contemporánea	Española	Clásica	Flamenco	TOTAL		
COVADONGA VIADERO							38	38
<b>ASTILLERO (EL)</b>							38	38
DANTEA							15	15
<b>CAMARGO</b>							15	15
SIGLO XXI	5							5
<b>CASTRO-URDIALES</b>	5							5
CONTRATEMPO							91	91
<b>CORRALES DE BUELNA (LOS)</b>							91	91
ESCUELA MUNICIPAL							24	24
<b>PIÉLAGOS</b>							24	24
ALEXMAR	13		30	19		49		62
<b>SANTA CRUZ DE BEZANA</b>	13		30	19		49		62
ARMENGOU	9						80	89
BELIN CABRILLO	24			32		32	72	128
MANCINA	30				30	30	26	86
M <sup>a</sup> LUISA MARTIN HORGA							40	40
OLGA FUENTES							50	50
RAQUEL MARTINEZ							10	10
<b>SANTANDER</b>	63			32	30	62	278	403
<b>Centros y escuelas municipales</b>	5						24	29
<b>Centros y escuelas Privados</b>	76		30	51	30	111	422	609
<b>Total CANTABRIA</b>	81		30	51	30	111	446	638

**Enseñanzas de las Escuelas Oficiales de Idiomas  
Curso 2023-24**

		NIVEL BÁSICO						NIVEL INTERMEDIO						NIVEL AVANZADO						ALUM. OTROS PROGRAMAS					TOTAL		
		A1		A2		TOTAL		B1		B2		TOTAL		C1		C2		TOTAL		C A P E	C A L	E R A M U S +	C O N S E R .	T O T A L	Gr.	Alum.	
		Gr.	Alum.	Gr.	Alum.	Gr.	Alum.	Gr.	Alum.	Gr.	Alum.	Gr.	Alum.	Gr.	Alum.	Gr.	Alum.	Gr.	Alum.								
E.O.I. LAREDO	Inglés	2	43	2	33	4	76	3	54	8	94	11	148	5	56	2	24	7	80							22	304
	Inglés-Castro	1	26	1	8	2	34	1	25	2	39	3	64	2	33	1	13	3	46							8	144
	Inglés-Santoña																										
	Francés	1	20	1	7	2	27	1	8	2	9	3	17	2	11			2	11							7	55
	Francés-Castro	1	19	1	7	2	26	1	12	1	6	2	18													4	44
	Alemán	1	13	1	5	2	18	1	4	2	6	3	10													5	28
	<b>TOTAL</b>	<b>6</b>	<b>121</b>	<b>6</b>	<b>60</b>	<b>12</b>	<b>181</b>	<b>7</b>	<b>103</b>	<b>15</b>	<b>154</b>	<b>22</b>	<b>257</b>	<b>9</b>	<b>100</b>	<b>3</b>	<b>37</b>	<b>12</b>	<b>137</b>							<b>46</b>	<b>575</b>
	Inglés a distancia				6		6		7		10		17		4				4								27
	Inglés a distancia Castro				11		11		13		13		26		8				8								45
<b>TOTAL</b>	<b>6</b>	<b>121</b>	<b>6</b>	<b>77</b>	<b>12</b>	<b>198</b>	<b>7</b>	<b>123</b>	<b>15</b>	<b>177</b>	<b>22</b>	<b>300</b>	<b>9</b>	<b>112</b>	<b>3</b>	<b>37</b>	<b>12</b>	<b>149</b>							<b>46</b>	<b>647</b>	
E.O.I. SANTANDER	Inglés	9	241	8	189	17	430	9	245	22	539	31	784	21	412	8	135	29	547	27	81	116		224	77	1.985	
	Inglés-Astillero	1	20	1	10	2	30	1	28	2	51	3	79	2	28			2	28						7	137	
	Inglés-Bezana	1	26	1	13	2	39	1	24	2	32	3	56	2	32			2	32						7	127	
	Francés	5	129	4	85	9	214	4	90	5	89	9	179	5	66	2	35	7	101	11		3		14	25	508	
	Alemán	4	71	3	39	7	110	2	34	2	20	4	54	3	25			3	25			1	3	4	14	193	
	Italiano	4	109	3	48	7	157	2	33	2	33	4	66	2	42			2	42	11		5	6	22	13	287	
	Portugués	2	33	1	14	3	47	1	12	2	16	3	28	1	8			1	8			3		3	7	86	
	<b>TOTAL</b>	<b>26</b>	<b>629</b>	<b>21</b>	<b>398</b>	<b>47</b>	<b>1.027</b>	<b>20</b>	<b>466</b>	<b>37</b>	<b>780</b>	<b>57</b>	<b>1.246</b>	<b>36</b>	<b>613</b>	<b>10</b>	<b>170</b>	<b>46</b>	<b>783</b>	<b>49</b>	<b>81</b>	<b>128</b>	<b>9</b>	<b>267</b>	<b>150</b>	<b>3.323</b>	
	Inglés a distancia		18		18		36		48		56		104		38				38								178
<b>TOTAL</b>	<b>26</b>	<b>647</b>	<b>21</b>	<b>416</b>	<b>47</b>	<b>1.063</b>	<b>20</b>	<b>514</b>	<b>37</b>	<b>836</b>	<b>57</b>	<b>1.350</b>	<b>36</b>	<b>651</b>	<b>10</b>	<b>170</b>	<b>46</b>	<b>821</b>	<b>49</b>	<b>81</b>	<b>128</b>	<b>9</b>	<b>267</b>	<b>150</b>	<b>3.501</b>		
E.O.I. TORRELAVEGA	Inglés	7	86	6	48	13	134	4	95	11	209	15	304	8	150	2	27	10	177	5				5	38	620	
	Inglés-Potes							1	10	2	12	3	22												3	22	
	Inglés-Reinosa	1	16	1	11	2	27	1	17	2	30	3	47	2	25			2	25						7	99	
	Francés	2	39	2	38	4	77	2	24	2	24	4	48	2	17			2	17	12				12	10	154	
	Alemán	2	30	1	17	3	47	1	24	2	14	3	38	2	9			2	9	11				11	8	105	
	<b>TOTAL</b>	<b>12</b>	<b>171</b>	<b>10</b>	<b>114</b>	<b>22</b>	<b>285</b>	<b>9</b>	<b>170</b>	<b>19</b>	<b>289</b>	<b>28</b>	<b>459</b>	<b>14</b>	<b>201</b>	<b>2</b>	<b>27</b>	<b>16</b>	<b>228</b>	<b>28</b>				<b>28</b>	<b>66</b>	<b>1.000</b>	
	Inglés a distancia		10		14		24		22		38		60		14				14								98
<b>TOTAL</b>	<b>12</b>	<b>181</b>	<b>10</b>	<b>128</b>	<b>22</b>	<b>309</b>	<b>9</b>	<b>192</b>	<b>19</b>	<b>327</b>	<b>28</b>	<b>519</b>	<b>14</b>	<b>215</b>	<b>2</b>	<b>27</b>	<b>16</b>	<b>242</b>	<b>28</b>				<b>28</b>	<b>66</b>	<b>1.098</b>		
<b>TOTAL E.O.I.s</b>	<b>Inglés</b>	<b>22</b>	<b>458</b>	<b>20</b>	<b>312</b>	<b>42</b>	<b>770</b>	<b>21</b>	<b>498</b>	<b>51</b>	<b>1.006</b>	<b>72</b>	<b>1.504</b>	<b>42</b>	<b>736</b>	<b>13</b>	<b>199</b>	<b>55</b>	<b>935</b>	<b>32</b>	<b>81</b>	<b>116</b>		<b>229</b>	<b>169</b>	<b>3.438</b>	
	<b>Francés</b>	<b>9</b>	<b>207</b>	<b>8</b>	<b>137</b>	<b>17</b>	<b>344</b>	<b>8</b>	<b>134</b>	<b>9</b>	<b>128</b>	<b>17</b>	<b>262</b>	<b>9</b>	<b>94</b>	<b>2</b>	<b>35</b>	<b>11</b>	<b>129</b>	<b>23</b>		<b>3</b>		<b>26</b>	<b>45</b>	<b>761</b>	
	<b>Alemán</b>	<b>7</b>	<b>114</b>	<b>5</b>	<b>61</b>	<b>12</b>	<b>175</b>	<b>4</b>	<b>62</b>	<b>6</b>	<b>40</b>	<b>10</b>	<b>102</b>	<b>5</b>	<b>34</b>			<b>5</b>	<b>34</b>	<b>11</b>		<b>1</b>	<b>3</b>	<b>15</b>	<b>27</b>	<b>326</b>	
	<b>Italiano</b>	<b>4</b>	<b>109</b>	<b>3</b>	<b>48</b>	<b>7</b>	<b>157</b>	<b>2</b>	<b>33</b>	<b>2</b>	<b>33</b>	<b>4</b>	<b>66</b>	<b>2</b>	<b>42</b>			<b>2</b>	<b>42</b>	<b>11</b>		<b>5</b>	<b>6</b>	<b>22</b>	<b>13</b>	<b>287</b>	
	<b>Portugués</b>	<b>2</b>	<b>33</b>	<b>1</b>	<b>14</b>	<b>3</b>	<b>47</b>	<b>1</b>	<b>12</b>	<b>2</b>	<b>16</b>	<b>3</b>	<b>28</b>	<b>1</b>	<b>8</b>			<b>1</b>	<b>8</b>			<b>3</b>		<b>3</b>	<b>7</b>	<b>86</b>	
	<b>TOTAL</b>	<b>44</b>	<b>921</b>	<b>37</b>	<b>572</b>	<b>81</b>	<b>1.493</b>	<b>36</b>	<b>739</b>	<b>70</b>	<b>1.223</b>	<b>106</b>	<b>1.962</b>	<b>59</b>	<b>914</b>	<b>15</b>	<b>234</b>	<b>74</b>	<b>1.148</b>	<b>77</b>	<b>81</b>	<b>128</b>	<b>9</b>	<b>295</b>	<b>261</b>	<b>4.898</b>	
	Inglés a distancia		28		49		77		90		117		207		64				64								348
<b>TOTAL</b>	<b>44</b>	<b>949</b>	<b>37</b>	<b>621</b>	<b>81</b>	<b>1.570</b>	<b>36</b>	<b>829</b>	<b>70</b>	<b>1.340</b>	<b>106</b>	<b>2.169</b>	<b>59</b>	<b>978</b>	<b>15</b>	<b>234</b>	<b>74</b>	<b>1.212</b>	<b>77</b>	<b>81</b>	<b>128</b>	<b>9</b>	<b>295</b>	<b>261</b>	<b>5.246</b>		



Alumnos en centros PÚBLICOS

Alumnos en centros PRIVADOS

Grado	CICLO FORMATIVO	Primer nivel	Segundo nivel	Tercer nivel	TOTAL	
		Alumnos			Grupos	Alumnos
M	BARRANCOS		6		1	6
M	ESCALADA		6		1	6
M	MEDIA MONTAÑA		34		1	34
M	SENDERISMO	47			2	47
	C.F. DE GRADO MEDIO	47	46		5	93
	<b>CENTRO DE ESTUDIOS DEPORTIVOS (CEDEC)</b>	<b>47</b>	<b>46</b>		<b>5</b>	<b>93</b>
	<b>CAMALEÑO</b>	<b>47</b>	<b>46</b>		<b>5</b>	<b>93</b>
M	SALTO, DOMA Y CONCURSO COMPLETO	18	20		2	38
M	RESISTENCIA, ORIENTACIÓN Y TURISMO ECUESTRE					
S	DOMA CLÁSICA, SALTO DE OBSTÁCULOS, CONCURSO COMPLETO...					
	C.F. DE GRADO MEDIO	18	20		2	38
	C.F. DE GRADO SUPERIOR					
	<b>CLUB DEPORTIVO C.A.F.C.A.</b>	<b>18</b>	<b>20</b>		<b>2</b>	<b>38</b>
	<b>CASTRO-URDIALES</b>	<b>18</b>	<b>20</b>		<b>2</b>	<b>38</b>
M	BARRANCOS		7		1	7
M	ESPELEOLOGÍA	8	3		2	11
M	SENDERISMO	4			1	4
	C.F. DE GRADO MEDIO	12	10		4	22
	<b>ESCUELA DE ESPELEOLOGÍA</b>	<b>12</b>	<b>10</b>		<b>4</b>	<b>22</b>
	<b>RAMALES DE LA VICTORIA</b>	<b>12</b>	<b>10</b>		<b>4</b>	<b>22</b>
M	ATLETISMO	2	9		2	11
M	FÚTBOL	16	6		2	22
M	JUDO Y DEFENSA PERSONAL	5			1	5
M	VELA CON APAREJO FIJO Y APAREJO LIBRE	20	11		2	31
M	BLOQUE COMÚN	41			2	41
S	ATLETISMO			9	1	9
S	FÚTBOL			2	1	2
S	JUDO Y DEFENSA PERSONAL					
	C.F. DE GRADO MEDIO	84	26		9	110
	C.F. DE GRADO SUPERIOR			11	2	11
	<b>IES VILLAJUNCO</b>	<b>84</b>	<b>26</b>	<b>11</b>	<b>11</b>	<b>121</b>
	<b>SANTANDER</b>	<b>84</b>	<b>26</b>	<b>11</b>	<b>11</b>	<b>121</b>
M	PIRAGÜISMO DE AGUAS TRANQUILAS	17	35		2	52
S	PIRAGÜISMO DE AGUAS TRANQUILAS			1	1	1
	C.F. DE GRADO MEDIO	17	35		2	52
	C.F. DE GRADO SUPERIOR			1	1	1
	<b>ESCUELA DE ENS. DEP. EL MAZO-CANTABRIA MULTISPORT</b>	<b>17</b>	<b>35</b>	<b>1</b>	<b>3</b>	<b>53</b>
	<b>VOTO</b>	<b>17</b>	<b>35</b>	<b>1</b>	<b>3</b>	<b>53</b>
TOTAL G. MEDIO	Centros Públicos	84	26		9	110
	Centros Privados	94	111		13	205
	<b>TOTAL GRADO MEDIO</b>	<b>178</b>	<b>137</b>		<b>22</b>	<b>315</b>
TOTAL G. SUPERIOR	Centros Públicos			11	2	11
	Centros Privados			1	1	1
	<b>TOTAL GRADO SUPERIOR</b>			<b>12</b>	<b>3</b>	<b>12</b>
<b>TOTAL</b>	<b>CANTABRIA</b>	<b>178</b>	<b>137</b>	<b>12</b>	<b>25</b>	<b>327</b>