



GOBIERNO
de
CANTABRIA

CONSEJERÍA DE EDUCACIÓN,
FORMACIÓN PROFESIONAL Y
UNIVERSIDADES
Dirección General de Calidad y Equidad
Educativa y Ordenación Académica



AÑO JUBILAR
LEBANIEGO
2023-2024

Centro educativo:

Grupo:

Nombre:

Apellidos:

EVALUACIÓN DE DIAGNÓSTICO

2.º ESO

Prueba de Competencias Específicas de Lengua Castellana y Literatura

CURSO 2023-2024

NA

AUDICIÓN**Tú sí que sabes**

Este ejercicio consiste en **leer, escuchar y contestar** preguntas



Lee las
preguntas



Escucha



Contesta



Escucha



Repasa



Fuente: Pixabay

- 1.** ¿Cómo se llama el presentador del podcast?
- A. Tony
 - B. Beatriz
 - C. Alberto
 - D. Alejandro

- 2.** ¿Qué quiere ser Alejandro cuando sea adulto?
- A. Médico
 - B. Enfermero
 - C. Veterinario
 - D. Investigador

D2SL23A05CO03

3. ¿Por qué cree Beatriz que han conseguido conectar con tanta gente a través de su canal?

- A. Por su juventud
- B. Por los animales que aparecen
- C. Por las imágenes que muestran
- D. Por el sentido del humor que tienen

D2SL23A05CO04

4. ¿Con qué frecuencia cuelgan los videos?

- A. Una vez al día
- B. Una vez al mes
- C. Una vez al año
- D. Una vez a la semana

D2SL23A05CO05

5. Señala con cuál de los dos entrevistados se relaciona cada una de las afirmaciones:

	Beatriz	Alejandro
Le gustaría estudiar animales en Uganda		
Le interesan los animales desde Primaria		
Cree que todos los animales son bonitos		

D2SL23A05CO06

6. ¿Qué aconseja Beatriz al terminar el podcast?

- A. Estudiar biología
- B. Adoptar animales
- C. Comprar animales
- D. Salir a la calle y observar

Estilos de vida saludable

Lo agradece tu **cuerpo,**



lo agradece tu **mente.**

Llevar un estilo de vida saludable te ayudará a sentirte mejor.

Come sano y variado.

Muévete todo lo que puedas. Camina, sube escaleras, ve en bici...

Busca entornos saludables como parques, vías verdes, lugares de encuentro o la playa.

Tu estilo de vida puede inspirar a las personas de tu entorno.

estilosdevidasaludable.sanidad.gob.es



D2SL2301CE01

7.

¿Qué se recomienda en el texto para tener una vida saludable?

- A. Ir a la playa y correr
- B. Viajar y hacer turismo
- C. Correr a diario y beber agua
- D. Comer sano y hacer deporte

D2SL23A01CE02

8.

Caminar, subir escaleras, ir en bici son actividades...

- A. que no se deben hacer
- B. consideradas peligrosas
- C. consideradas saludables
- D. que no deben hacerse con demasiada frecuencia

D2SL23A01CE03

9.

Señala verdadero o falso

	Verdadero	Falso
La playa no es un entorno saludable		
La campaña aborda aspectos relacionados con la alimentación y el deporte		
La vida saludable y el respeto a los animales están muy relacionados		

D2SL23A01CE04

10.

¿Por qué te fiarías de este anuncio?

- A. Porque aparecen personas bien vestidas
- B. Porque tiene un enlace a una página web
- C. Porque el diseño del cartel es bastante atractivo
- D. Porque lo publica un Ministerio que es un organismo oficial

D2SL23A01CE05

11.

¿Cuál es la finalidad de este cartel?

- A. Describir una serie de imágenes
- B. Dar normas que deben cumplirse obligatoriamente
- C. Explicar diferentes tipos de ejercicios físicos saludables
- D. Aconsejar sobre aspectos para tener una vida saludable

D2SL23A01CE06

12.

La expresión “lo agradece tu cuerpo, lo agradece tu mente” sirve para...

- A. decorar el cartel con otro tipo de letras
- B. destacar la necesidad de una alimentación correcta
- C. destacar la importancia del trabajo físico y muscular
- D. señalar la importancia de la salud tanto física como emocional

El español, una lengua muy viva

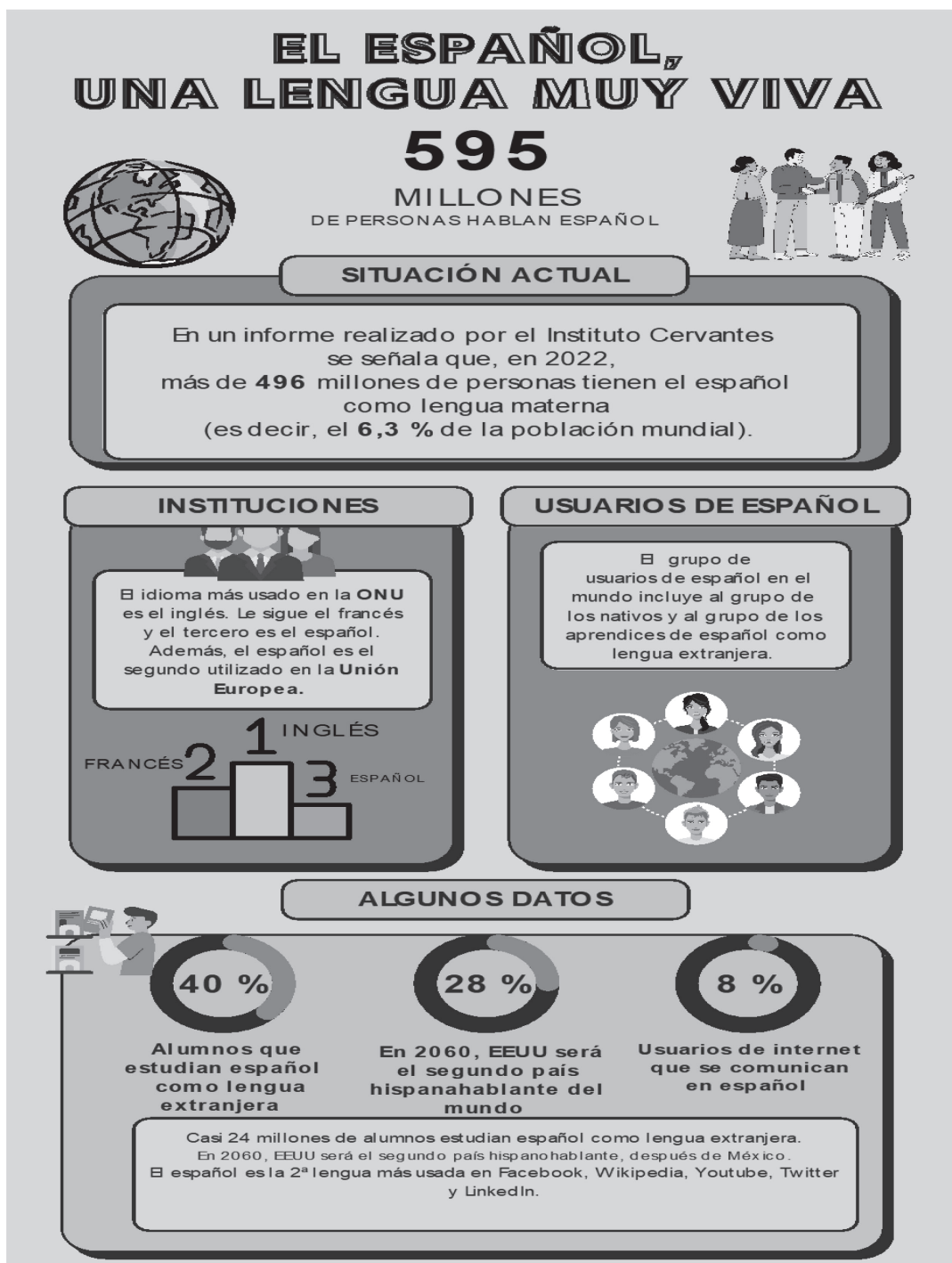

13.

¿Cuántos millones de personas hablan español?

- A. 196 millones de personas
- B. 595 millones de personas
- C. 342 millones de personas
- D. 534 millones de personas

D2SL23A02CE02

14. Las palabras “lengua/idioma” son...

- A. contrarias
B. sinónimas
C. antónimas
D. homófonas

D2SL23A02CE03

15. Señala verdadero o falso

	Verdadero	Falso
Casi 24 millones de alumnos estudian español como lengua materna		
El español es el segundo idioma más usado en las redes sociales más conocidas		
Los idiomas inglés-francés-español son los más usados en instituciones como la ONU		

D2SL23A02CE04

16. La finalidad de este informe es...

- A. mostrar la opinión y el punto de vista del autor
B. convencer a los lectores para que estudien idiomas
C. describir un suceso importante que ocurrió en el pasado
D. exponer datos para mostrar la gran difusión del español

D2SL23A02CE05

17. “El español, una lengua muy viva”, significa que el español...

- A. es una lengua poco extendida
B. es una lengua hablada por muchas personas
C. es la primera lengua en redes sociales e internet
D. ha comenzado a hablarse desde hace poco tiempo

D2SL2302CE08

18. Según la infografía, en 2060, los países con más**hispanohablantes serán...**

- A. México y España
B. Estados Unidos y México
C. España y Estados Unidos
D. España y los de la Unión Europea

Nuevas actividades para el recreo

La dirección de tu centro educativo quiere hacer que los recreos sean más interesantes y tengan **más actividades**. Pero, antes, quiere saber qué os gustaría a vosotros, y qué ideas podéis aportar a esta iniciativa.

Describe **UNA actividad** que se pueda realizar en el recreo y por qué crees que sería interesante hacerla.

No olvides redactar de manera clara, explicando con detalle **qué** actividad prefieres, **cómo** se realiza y **cuáles** son las normas para practicarla. Ayúdate de las siguientes preguntas para escribir tu idea.

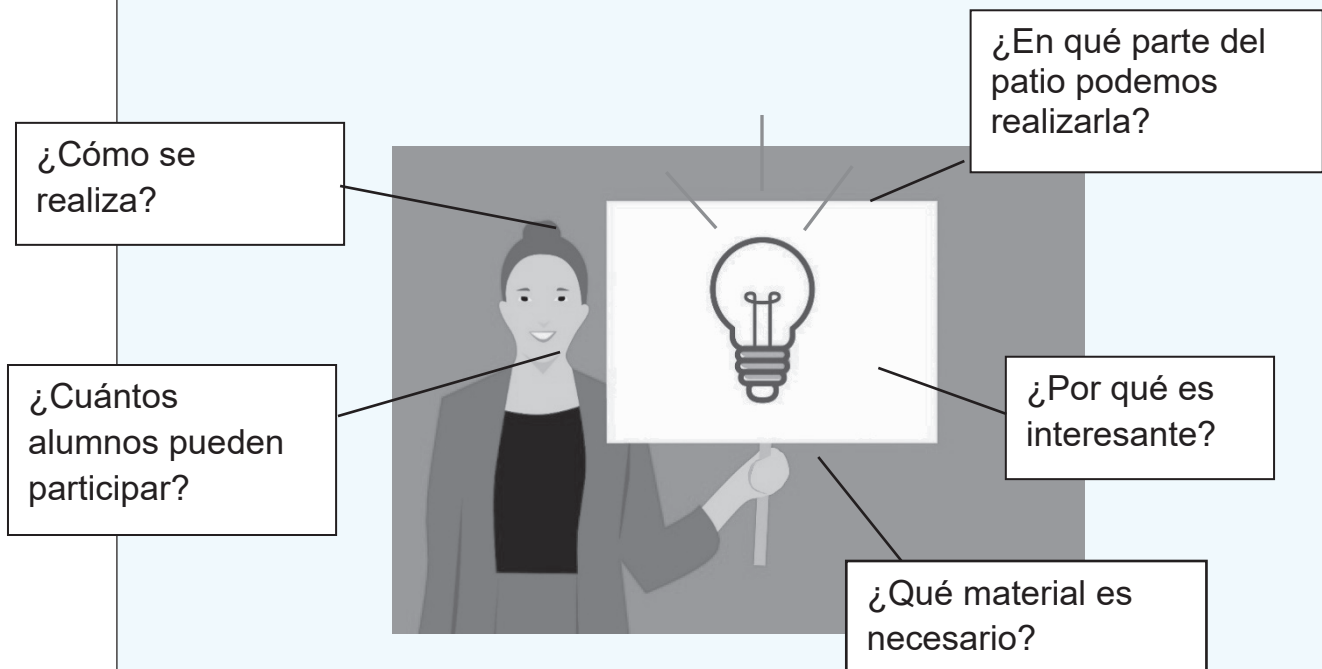

Escribe al menos 40 palabras

La actividad que propongo es...



A large sheet of lined paper with horizontal lines for writing, intended for the student to describe an activity.

D2SL23A04EE01	
0-1	
D2SL23A04EE02	
0-1	
D2SL23A04EE03	
0-1	
D2SL23A04EE04	
0-1	
D2SL23A04EE05	
0-1	
D2SL23A04EE06	
0-1	
D2SL23A04EE07	
0-1	

¡¡GRACIAS POR TU TRABAJO!!



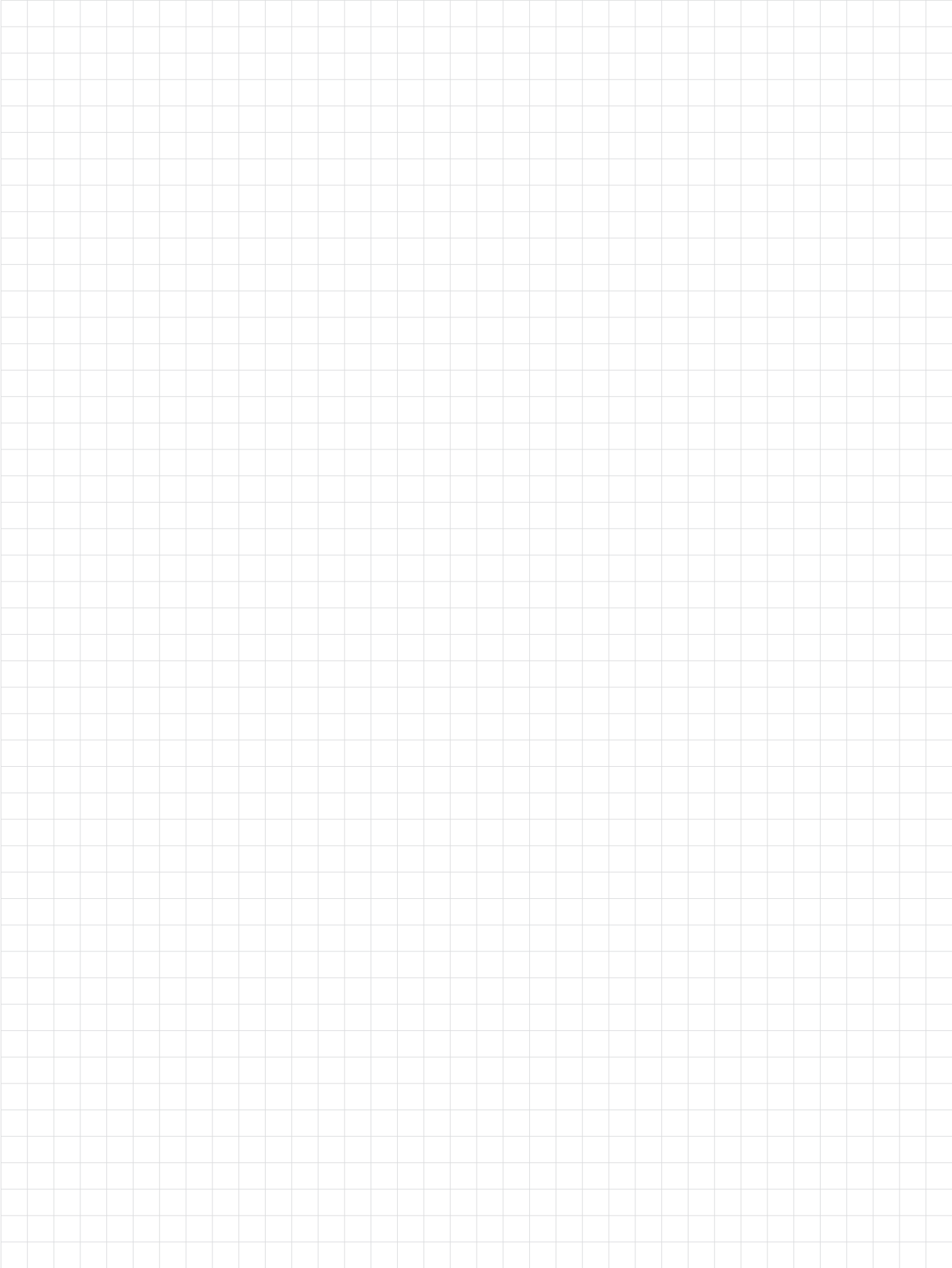



GOBIERNO
de
CANTABRIA

CONSEJERÍA DE EDUCACIÓN,
FORMACIÓN PROFESIONAL Y
UNIVERSIDADES

Dirección General de Calidad y Equidad
Educativa y Ordenación Académica



AÑO JUBILAR
LEBANIEGO
2023·2024